

KEPOLISIAN NEGARA REPUBLIK INDONESIA
DAERAH KEPULAUAN RIAU
DIREKTORAT SAMAPTA



LAPORAN
OPERASIONAL KEPOLISIAN DITSAMAPTA POLDA KEPRI
BULAN FEBRUARI T.A. 2025



Batam , 7 Maret 2025



KLASIFIKASI

KEPOLISIAN NEGARA REPUBLIK INDONESIA
DAERAH KEPULAUAN RIAU
DIREKTORAT SAMAPTA



LAPORAN OPERASIONAL KEPOLISIAN DITSAMAPTA POLDA KEPRI BULAN FEBRUARI T.A. 2025

BAB I PENDAHULUAN

1. Umum

- a. Untuk mewujudkan Personil Samapta yang menjadi harapan masyarakat dan memberikan pelayanan yang prima (*strive for excellent*) maupun dalam menghadapi berbagai dinamika perubahan lingkungan di atas, maka Fungsi Samapta melakukan operasional kepolisian melalui kegiatan kepolisian berupa Turjawali, Bantuan SAR (pengamanan dan penyelamatan), Dalmas, Negosiasi, penanganan Tipiring, TPTKP maupun melalui kegiatan operasi kepolisian yang melibatkan/ mengikutsertakan fungsi Samapta diwilayah hukum Polda Kepri;
- b. Guna mengukur tingkat keberhasilan, hambatan maupun permasalahan yang dialami serta upaya apa saja yang dilakukan dalam menghadapi tantangan tugas ke depan, maka perlu disusun laporan operasional kepolisian Ditsamapta Polda Kepri.

2. Maksud dan Tujuan

- a. Laporan ini dimaksudkan sebagai pertanggung jawaban atas pelaksanaan tugas yang telah dilaksanakan Ditsamapta Polda Kepri selama Tahun 2025.
- b. Tujuannya untuk memberikan gambaran dan sebagai bahan masukan kepada Dirsamapta Baharkam Polri dalam menentukan kebijakan operasional fungsi Samapta Polri, khususnya dalam rangka efektivitas, efisiensi dan manfaat bagi keberhasilan dan kelancaran tugas bidang Samapta ke depan.

3. Dasar

KLASIFIKASI



KLASIFIKASI

2

3. Dasar

- a. Undang-Undang Nomor 2 Tahun 2002 tentang Kepolisian Negara Republik Indonesia;
- b. Peraturan Kepolisian Negara Republik Indonesia Nomor 14 Tahun 2018 tentang Susunan Organisasi Kepolisian Daerah;
- c. Keputusan Kabaharkam Polri Nomor: KEP/3049/XI/2017 tanggal 14 Februari 2017 tentang laporan pengisian format laporan bulanan bidang operasional dan pembinaan;
- d. Keputusan Kepala Kepolisian Daerah Kepulauan Riau nomor: KEP/298/VII/2024 tanggal 17 Juli 2024 tentang Rencana Kerja Kepolisian Daerah Kepulauan Riau Tahun Anggaran 2025;
- e. Keputusan Direktur Samapta Polda Kepulauan Riau nomor: KEP/17/VIII/2024 tanggal 8 Agustus 2024 tentang Rencana Kerja Ditsamapta Polda Kepulauan Riau Tahun Anggaran 2025.

4. Ruang lingkup

Ruang lingkup laporan ini mencakup hasil olah data bidang operasional dan pembinaan yang dilaksanakan oleh Direktorat Samapta Polda Kepulauan Riau selama bulan Februari Tahun 2025.

KEKUATAN...

KLASIFIKASI



KEKUATAN DITSAMAPTA POLDA KEPULAUAN RIAU

5. Struktur Organisasi dan Tupoksi Ditsamapta

a. Struktur Organisasi Ditsamapta

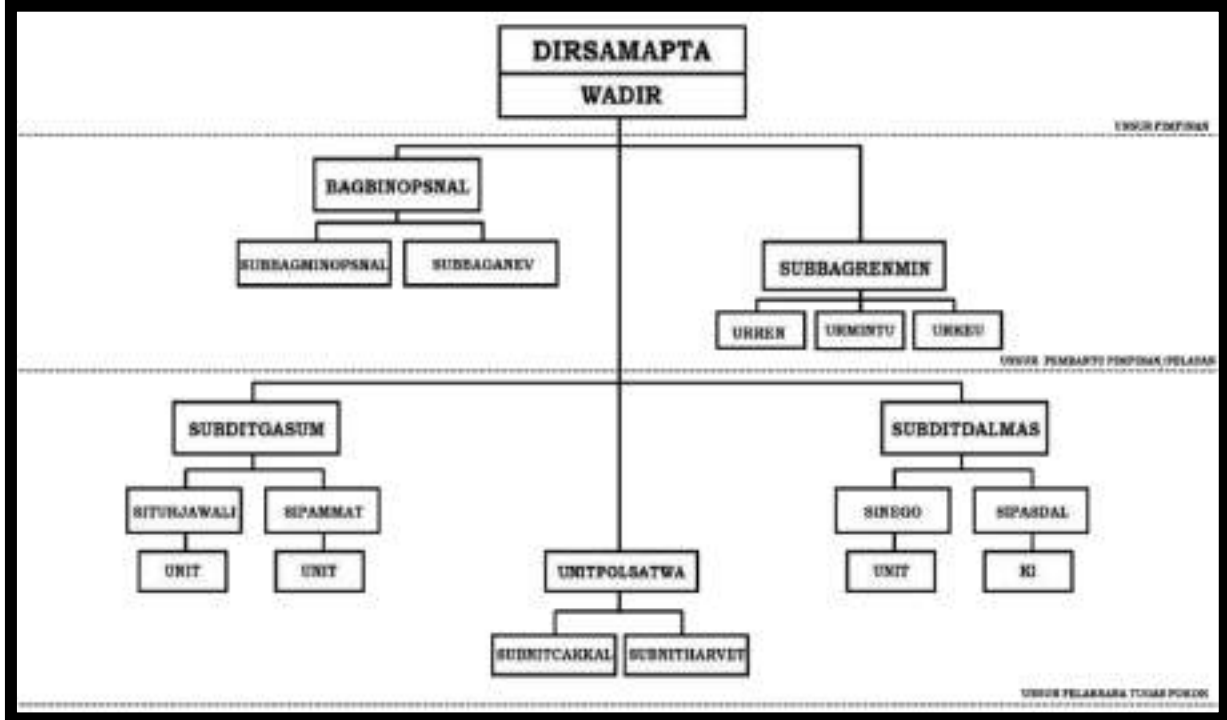

b. Tupoksi Fungsi Ditsamapta

1) Tugas Pokok

Ditsamapta bertugas menyelenggarakan kegiatan Turjawali, bantuan satwa, pengamanan unjuk rasa, dan pengendalian massa.

2) Fungsi

- a) Pengembangan uperv dan metode serta penyusunan peraturan teknis pelaksanaan tugas Ditsamapta;
- b) Pemantauan, upervise staf, pemberian arahan dalam rangka sosialisasi, dan asistensi guna menjamin terlaksananya penyelenggaraan tugas Ditsamapta;
- c) Pemberian bimbingan, arahan, dan pelatihan teknis dalam pelaksanaan tugas di lingkungan Ditsamapta;
- d) Perencanaan kebutuhan personel, peralatan materil khusus Samapta dan pendistribusiannya, perencanaan kebutuhan anggaran serta pengajuan usulan, saran, pertimbangan penempatan, atau pembinaan karir personel Ditsamapta;

e. penyiapan.....



KLASIFIKASI

4

- e) Penyiapan kekuatan personel dan peralatan untuk kepentingan tugas Turjawali, pengamanan unjuk rasa, pengendalian massa, negosiator, serta SAR;
- f) Pembinaan teknis pemeliharaan ketertiban umum berupa penegakkan hukum tindak pidana ringan dan TPTKP;
- g) Pemeliharaan, pelatihan, dan penggunaan satwa dalam rangka mendukung pelaksanaan tugas pemeliharaan keamanan dan ketertiban; dan
- h) Pengumpulan dan pengolahan data, serta penyajian informasi dan dokumentasi kegiatan program Ditsamapta.

6. Situasi Kesatuan Direktorat Samapta Polda Kepulauan Riau

a. SDM

- 1) Daftar Susunan Personel dan Rill Polri maupun PNS Polri pada Ditsamapta Polda Kepulauan Riau dan Jajaran adalah sebagai berikut :

NO	KESATUAN	DSP		RIIL		JUMLAH	
		POLRI	PNS	POLRI	PNS	DSP	RIIL
1	Ditsamapta Polda Kepulauan Riau	456	4	420	0	460	420
2	Satsamapta Polresta Bareleng	415	2	192	2	413	194
3	Satsamapta Polresta Tanjungpinang	278	5	106	1	283	107
4	Satsamapta Polres Bintan	194	2	57	0	183	57
5	Satsamapta Polres Karimun	250	2	69	0	249	69
6	Satsamapta Polres Lingga	123	2	38	0	125	38
7	Satsamapta Polres Natuna	191	2	35	0	193	35
8	Satsamapta Polres Anambas	162	2	50	0	164	50
	JUMLAH	2069	21	967	3	2070	970

b. Sarpras

KLASIFIKASI



KLASIFIKASI

5

b. Sarpras *)

1) Kendaraan Patroli *)

NO	JENIS KENDARAAN PATROLI	DITSAMAPTA	JAJARAN	TOTAL
1	SEDAN	2	48	50
2	MINIBUS	0	5	5
3	MICRO BUS	0	0	0
4	BUS	3	2	5
5	JEEP	0	0	0
6	DOUBLE CABIN	10	15	25
7	PICKUP	0	12	12
8	TRUCK	2	11	13
9	SEPEDA MOTOR	160	278	438
10	SEPEDA	55	80	135
11	SPEEDBOAT	0	1	1
12	PERAHU KARET	0	0	0
13	PERAHU KAYAK	0	0	0
14	PERAHU KANO	0	0	0
JUMLAH SELURUHNYA		232	452	684

2) Kendaraan Jabatan *)

NO	JENIS KENDARAAN JABATAN	DITSAMAPTA	JAJARAN	TOTAL
1	SEDAN	1	6	7
2	MINIBUS	0	0	0
3	JEEP	0	0	0
JUMLAH SELURUHNYA		1	6	7

3) Kendaraan Taktis *)

NO	JENIS KENDARAAN TAKTIS	DITSAMAPTA	JAJARAN	TOTAL
1	PENGURAI MASSA / AWC	4	9	12
2	PENYELAMAT / APC	1	2	4
3	KAWAT PENGHALANG MASSA / SB	2	6	8
4	PENERANGAN DALMAS	2	3	5
5	RANSUS SAR	2	0	2
6	RANTIS BARRIER	1	0	1
7	RCU	1	0	1
JUMLAH SELURUHNYA		13	20	33

4. Raimas

KLASIFIKASI



KLASIFIKASI

6

4) Raimas *)

NO	URAIAN	DITSAMAPTA	JAJARAN	TOTAL
1	SEPEDA MOTOR	60	153	213
2	HELM	110	389	499
3	ROMPI PELINDUNG BADAN	24	390	414
4	SARUNG TANGAN KULIT	9	10	19
5	PENGERAS SUARA (MEGAPHONE)	39	31	70
6	FLASH BALL	47	4660	4707
7	PESAWAT HANDY TALKY (HT)	98	64	162
8	MASKER GAS	21	601	622
JUMLAH SELURUHNYA		408	6298	6706

5) Perlengkapan Dalmas *)

NO	JENIS PERLENGKAPAN DALMAS	DITSAMAPTA	JAJARAN	TOTAL
1	TALI DALMAS	1	26	27
2	MEGAPHONE	39	44	83
3	HANDY TALKY	98	99	197
4	KAMERA VIDEO (CAMCORDER)	41	29	70
5	PEMADAM API / APAR	46	561	607
6	SENJATA LARAS LICIN (GAS GUN)	30	4	34
7	HELM DENGAN PELINDUNG MUKA	124	1251	1375
8	PELINDUNG BDN, KAKI DAN TANGAN	619	1197	1816
9	GAS MASKER (CANESTE)	37	961	998
10	TAMENG	260	1706	1966
11	TONGKAT T	0	821	821
12	TONGKAT DALMAS	196	426	622
13	FLASHBALL	47	120	167
14	CHACHING NET	0	0	0
15	PORTABLE MULTI LAUNCHER	3	1	4
16	PORTABLE ACUSTIC	3	7	10
JUMLAH SELURUHNYA		1544	7253	8797

6) Perlengkapan.....

KLASIFIKASI



KLASIFIKASI

7

6) Perlengkapan/Almatsus Samapta lainnya *)

NO	JENIS ALMATSUS	DITSAMAPTA	JAJARAN	TOTAL
1	HELM PATROLI	70	428	498
2	SENER	0	51	51
3	BORGOL	0	229	229
4	JAKET KESELAMATAN/ SUSPENDER	30	99	129
5	METERAN	0	19	19
6	FLASH LIGHT	0	95	95
7	KAMERA DIGITAL	0	25	25
8	METAL DETECTOR	2	2	4
9	MIRROR SET INSPECTION	0	0	0
10	TENDA PELETON	12	16	28
11	VELDBED	0	112	112
JUMLAH SELURUHNYA		114	1076	1190

7) Persenjataan *)

NO	JENIS PERSENJATAAN	DITSAMAPTA	JAJARAN	TOTAL
1	BAHU/PANJANG	73	117	190
2	GENGGAM/PENDEK	455	173	628
3	SENJATA LARAS LICIN	77	0	77
JUMLAH SELURUHNYA		605	290	895

8) Amunisi *)

NO	JENIS MUNISI	DITSAMAPTA	JAJARAN	TOTAL
1	TAJAM	21239	4746	25985
2	KARET	5246	4443	9689
3	HAMPA	37	1623	1660
4	AMUNISI FLASH BALL	9045	0	9045
JUMLAH SELURUHNYA		35567	10811	46378

c. Anggaran

NO		DIPA	NON DIPA
1	2024	Rp. 23.445.709.000,-	-
2	2025	Rp. 23.235.253.000,-	-

TUGAS

KLASIFIKASI



KLASIFIKASI

9

TUGAS YANG DILAKSANAKAN

7. Bidang Operasional

Tabel 4.1

**KEGIATAN KEPOLISIAN CEGAH TINDAK PIDANA DAN GANGGUAN KAMTIBMAS
DITSAMAPTA POLDA KEPULAUAN RIAU DAN JAJARAN
BULAN FEBRUARI TAHUN 2025**

NO	URAIAN KEGIATAN	SASARAN	JUMLAH PERSONIL	JUMLAH KEGIATAN	HASIL	KET
1	PENGATURAN	orang (orgil, mabuk, imigran gelap, org kelahi), tempat, giat masy/pemerintah, dan hewan/brg	361	4028	- terciptanya arus lalu lintas yang aman serta tertib. - masyarakat setempat merasa terbantu dan merasa aman dan nyaman dalam melakukan aktivitas khususnya ketika melintas di Jalan tersebut	
2	PENJAGAAN	Tahanan, Objek Vital, Markas	462	6360	Aman dan terkendali	
	a. PENJAGAAN MAKO	orang (orgil, mabuk), masy/pemerintah, dan hewan/brg	219	2227		
	b. PENJAGAAN TAHANAN		78	771		
	c. POS SEMENTARA		11	146		
	d. BANK		124	2667		
	e. OBVIT		30	549		

KLASIFIKASI

KLASIFIKASI

10

NO	URAIAN KEGIATAN	SASARAN	JUMLAH PERSONIL	JUMLAH KEGIATAN	HASIL	KET
3	PENGAWALAN	VIP, Orang, Tahanan, Barang Berbahaya, Uang/Dokumen Berharga	120	375	Kegiatan pengawalan tahanan dan uang/dokumen berharga berjalan dengan Aman dan terkendali	
	a. VIP	Orang, masyarakat / pemerintah dan barang	4	34		
	b. ORANG		5	29		
	c. TAHANAN		93	104		
	d. BARANG BERBAHAYA		0	0		
	e. UANG / DOKUMEN BERHARGA		18	208		
4	PATROLI	dengan sasaran/target berupa PG, AG dan GN tentang Revolusi Mental, Preman dan premanisme dan Organisasi Radikal dan Anti Pancasila di wilayah hukum Polda Kepulauan Riau	529	4804	Kegiatan patroli berjalan dengan Aman dan terkendali	
	a. JALAN KAKI		115	1035		
	b. SEPEDA		60	282		
	c. KENDARAAN R2		118	1378		
	d. KENDARAAN R4		232	2104		
	e. KENDARAAN R6		0	0		
	f. SPEED BOAT		4	5		

KLASIFIKASI



KLASIFIKASI

11

NO	URAIAN KEGIATAN	SASARAN	JUMLAH PERSONIL	JUMLAH KEGIATAN	HASIL	KET
5	BANSAR		6	2		
	a. BENCANA ALAM		6	2		
	b. BENCANA NON ALAM		0	0		
	c. BENCANA SOSIAL		0	0		
6	TPTKP	Kejadian yang dapat mengakibatkan kerusakan dan hilangnya nyawa seseorang	50	30	Terdapat beberapa kejadian dalam kegiatan masyarakat dan dalam pelaksanaan evaluasi berjalan dengan lancar	
	a. KRIMINAL	Orang, masyarakat / pemerintah dan barang	7	12		
	b. LAKA LANTAS		22	12		
	c. BENCANA	Alam, Non Alam dan Sosial	21	6		
7	DALMAS	Pengendalian terhadap masyarakat yang melaksanakan aksi unjuk rasa	219	4	Berjalan aman dan terkendali	
	a. UNRAS DAMAI		219	4		
	b. UNRAS ANARKI		0	0		
	c. TAWURAN / BENTROK		0	0		
	d. EKSEKUSI LAHAN / BANGUNAN		0	0		

KLASIFIKASI



KLASIFIKASI

12

NO	URAIAN KEGIATAN	SASARAN	JUMLAH PERSONIL	JUMLAH KEGIATAN	HASIL	KET
8	NEGOSIASI	Pengendalian terhadap masyarakat yang melaksanakan aksi unjuk rasa	0	0	Berjalan aman dan terkendali	
	a. UNJUK RASA		0	0		
	b. PENYANDERAAN		0	0		
	c. BUNUH DIRI		0	0		
	d. KONFLIK		0	0		
	e. EKSEKUSI LAHAN / BANGUNAN		0	0		
9	PATROLI CAKAL SATWA		4	24		
10	STERILASI DENGAN SATWA		4	20		
11	PELACAKAN HANDAK		0	0		
12	PELACAKAN UMUM		0	0		
13	PELACAKAN NARKOTIK		0	0		
14	PAM PROTOKOLER		0	0		
	JUMLAH TOTAL		1755	15647		

KLASIFIKASI



KLASIFIKASI

13

Tabel 4.1.A

**DATA HASIL KEGIATAN KEPOLISIAN CEGAH TINDAK PIDANA DAN GANGGUAN KAMTIBMAS
DITSAMAPTA POLDA KEPULAUAN RIAU DAN JAJARAN
BULAN FEBRUARI TAHUN 2025**

NO	KESATUAN	PENGATURAN		PENJAGAAN										PENGAWALAN										
				JAGA MAKO		JAGA TAHANAN		POS SEMENTARA		BANK		OBVIT		VIP		ORANG		TAHANAN		BARANG BERBAHAYA		UANG / DOKUMEN		
				JMLH PERS	JMLH GIAT	JMLH PERS	JMLH GIAT	JMLH PERS	JMLH GIAT	JMLH PERS	JMLH GIAT	JMLH PERS	JMLH GIAT	JMLH PERS	JMLH GIAT	JMLH PERS	JMLH GIAT	JMLH PERS	JMLH GIAT	JMLH PERS	JMLH GIAT	JMLH PERS	JMLH GIAT	JMLH PERS
1	DITSAMAPTA	84	2352	9	252	0	0	0	0	6	120	12	336	0	0	0	0	0	0	0	0	0	8	196
2	POLRESTA BARELANG	122	983	67	593	19	189	8	118	43	1028	8	81	2	6	2	28	11	44	-	-	-	-	
3	POLRESTA TG. PINANG	57	253	39	392	8	56	3	28	23	514	-	-	2	28	3	1	44	22	-	-	-	-	
4	POLRES BINTAN	36	135	18	168	18	168			6	124	2	28					4	2			4	4	
5	POLRES KARIMUN	45	249	50	392	12	112	-	-	28	678	-	-	-	-	-	-	2	22	-	-	6	8	
6	POLRES LINGGA	3	8	15	140	-	-	0	0	6	44	6	44	-	-	0	0	2	1	0	0	-	-	
7	POLRES NATUNA	2	30	9	60	9	60	0	0	8	31	0	0	0	0	0	0	30	13	0	0	0	0	
8	POLRES ANAMBAS	12	18	12	230	12	186			4	128	2	60	0	0	0	0	0	0	0	0	0	0	
	JUMLAH	361	4028	219	2227	78	771	11	146	124	2667	30	549	4	34	5	29	93	104	0	0	18	208	

NO	KESATUAN	PATROLI												BANSAR						TIPIRING		
		JALAN KAKI		SEPEDA		RODA 2		RODA 4		RODA 6		SPED BOAT		BENCANA ALAM		BENCANA NON ALAM		BENCANA SOSIAL				
		JMLH PERS	JMLH GIAT	JMLH PERS	JMLH GIAT	JMLH PERS	JMLH GIAT	JMLH PERS	JMLH GIAT	JMLH PERS	JMLH GIAT	JMLH PERS	JMLH GIAT	JMLH PERS	JMLH GIAT	JMLH PERS	JMLH GIAT	JMLH PERS	JMLH GIAT	JMLH PERS	JMLH GIAT	
1	DITSAMAPTA	0	0	4	88	16	384	22	528	0	0	0	0	0	0	0	0	0	0	0	0	0
2	POLRESTA BARELANG	33	535	45	172	11	257	116	828	-	-	-	-	6	2	-	-	-	-	-	-	-
3	POLRESTA TG. PINANG	26	164	5	8	19	168	37	264	-	-	-	-	-	-	-	-	-	-	-	-	-
4	POLRES BINTAN	13	130	3	10	13	140	13	140	-	-	-	-	-	-	-	-	-	-	-	-	-
5	POLRES KARIMUN	29	170	-	-	31	252	22	290	-	-	4	5	-	-	-	-	-	-	-	-	-
6	POLRES LINGGA	-	-	3	4	18	85	10	16	0	0	0	0	0	0	0	0	0	0	0	0	0
7	POLRES NATUNA	8	26	0	0	4	30	6	30	0	0	0	0	0	0	0	0	0	0	0	0	0
8	POLRES ANAMBAS	6	10	0	0	6	62	6	8	0	0	0	0	0	0	0	0	0	0	0	0	0
	JUMLAH	115	1035	60	282	118	1378	232	2104	0	0	4	5	6	2	0	0	0	0	0	0	0

KLASIFIKASI



KLASIFIKASI

14

Tabel 4.1.Bk1

**DATA HASIL KEGIATAN KEPOLISIAN CEGAH TINDAK PIDANA DAN GANGGUAN KAMTIBMAS
DITSAMAPTA POLDA KEPULAUAN RIAU DAN JAJARAN
BULAN FEBRUARI TAHUN 2025**

NO	KESATUAN	TPTKP						UNIT K-9											
		KRIMINALITAS		LAKA LANTAS		BENCANA		PATROLI CAKAL SATWA		STERILASI DGN SATWA		PELACAKAN HANDAK		PELACAKAN UMUM		PELACAKAN NARKOTIK		PAM PROTOKOLER	
		JMLH PERS	JMLH GIAT	JMLH PERS	JMLH GIAT	JMLH PERS	JMLH GIAT	JMLH PERS	JMLH GIAT	JMLH PERS	JMLH GIAT	JMLH PERS	JMLH GIAT	JMLH PERS	JMLH GIAT	JMLH PERS	JMLH GIAT	JMLH PERS	JMLH GIAT
1	DITSAMAPTA	0	0	10	1	0	0	4	24	4	20	0	0	0	0	0	0	0	0
2	POLRESTA BARELANG	-	-	4	1	6	2	-	-	-	-	-	-	-	-	-	-	-	-
3	POLRESTA TG. PINANG	3	1	-	-	7	2	-	-	-	-	-	-	-	-	-	-	-	-
4	POLRES BINTAN					8	2												
5	POLRES KARIMUN	4	8	8	10	-	-	-	-	-	-	-	-	-	-	-	-	-	-
6	POLRES LINGGA	-	3	-	-	-	-	-	-	-	-	-	-	-	-	-	-	-	-
7	POLRES NATUNA	-	-	-	-	-	-	-	-	-	-	-	-	-	-	-	-	-	-
8	POLRES ANAMBAS	-	-	-	-	-	-	-	-	-	-	-	-	-	-	-	-	-	-
	JUMLAH	7	12	22	12	21	6	4	24	4	20	0	0	0	0	0	0	0	0

NO	KESATUAN	NEGOSIASI										DALMAS									
		UNJUK RASA		PENYANDERAAN		BUNUH DIRI		KONFLIK		EKSEKUSI LAHAN		UNRAS DAMAI		UNRAS ANARKI		TAWURAN / BENTROK		KONFLIK SOSIAL		EKSEKUSI LAHAN	
		JMLH PERS	JMLH GIAT	JMLH PERS	JMLH GIAT	JMLH PERS	JMLH GIAT	JMLH PERS	JMLH GIAT	JMLH PERS	JMLH GIAT	JMLH PERS	JMLH GIAT	JMLH PERS	JMLH GIAT	JMLH PERS	JMLH GIAT	JMLH PERS	JMLH GIAT	JMLH PERS	JMLH GIAT
1	DITSAMAPTA	0	0	0	0	0	0	0	0	0	0	164	2	0	0	0	0	0	0	0	0
2	POLRESTA BARELANG	-	-	-	-	-	-	-	-	-	-	35	1	-	-	-	-	-	-	5	1
3	POLRESTA TG. PINANG	-	-	-	-	-	-	-	-	-	-	20	1	-	-	-	-	-	-	-	-
4	POLRES BINTAN	-	-	-	-	-	-	-	-	-	-	-	-	-	-	-	-	-	-	-	-
5	POLRES KARIMUN	-	-	-	-	-	-	-	-	-	-	-	-	-	-	-	-	-	-	-	-
6	POLRES LINGGA	-	-	-	-	-	-	-	-	-	-	-	-	-	-	-	-	-	-	-	-
7	POLRES NATUNA	-	-	-	-	-	-	-	-	-	-	-	-	-	-	-	-	-	-	-	-
8	POLRES ANAMBAS	-	-	-	-	-	-	-	-	-	-	-	-	-	-	-	-	-	-	-	-
	JUMLAH	0	0	0	0	0	0	0	0	0	0	219	4	0	0	0	0	0	0	5	1

KLASIFIKASI



KLASIFIKASI

15

Tabel 4.2

**DATA HASIL REKAPITULASI KEGIATAN GAKUM TERBATAS TIPIRING
DITSAMAPTA POLDA KEPULAUAN RIAU DAN JAJARAN
BULAN FEBRUARI TAHUN 2025**

NO	KESATUAN	PENYELESAIAN KASUS TIPIRING															KET
		JUMLAH PERKARA			DIAJUKAN KE PENGADILAN			DALAM PROSES			DIVONIS			SISA/NON YUSTISIA			
		KUHP	PERDA	JML	KUHP	PERDA	JML	KUHP	PERDA	JML	KUHP	PERDA	JML	KUHP	PERDA	JML	
1	DITSAMAPTA	0	0	0	0	0	0	0	0	0	0	0	0	0	0	0	0
2	POLRESTA BARELANG	0	0	0	0	0	0	0	0	0	0	0	0	0	0	0	0
3	POLRESTA TG. PINANG	0	0	0	0	0	0	0	0	0	0	0	0	0	0	0	0
4	POLRES BINTAN	0	0	0	0	0	0	0	0	0	0	0	0	0	0	0	0
5	POLRES KARIMUN	0	0	0	0	0	0	0	0	0	0	0	0	0	0	0	0
6	POLRES LINGGA	0	0	0	0	0	0	0	0	0	0	0	0	0	0	0	0
7	POLRES NATUNA	0	0	0	0	0	0	0	0	0	0	0	0	0	0	0	0
8	POLRES ANAMBAS	0	0	0	0	0	0	0	0	0	0	0	0	0	0	0	0
	JUMLAH	0	0	0	0	0	0	0	0	0	0	0	0	0	0	0	0

KLASIFIKASI



KLASIFIKASI

16

Tabel 4.3

**REKAPITULASI KECEPATAN RATA-RATA MENDATANGI TKP
DITSAMAPTA POLDA KEPULAUAN RIAU DAN JAJARAN
BULAN FEBRUARI TAHUN 2025**

NO	KESATUAN	KASUS				KECEPATAN (TARGET)	REALISASI KECEPATAN RATA- RATA	HAMBATAN	CARA MENGATASI HAMBATAN	KET
		KRIMINA-LITAS	LAKA LANTAS	BENCANA ALAM	LAIN - LAIN					
1	DITSAMAPTA POLDA KEPULAUAN RIAU	0	1	0	0	15 Menit	20 Menit	• Kemacetan lalu lintas	• Menggunakan (melalui) jalur alternatif	
2	POLRESTA BARELANG	18	3	2	5	15 Menit	20 Menit			
3	POLRESTA TANJUNG PINANG	1	1	-	1	15 Menit	15 Menit			
4	POLRES BINTAN	0	0	2	0	15 Menit	10 Menit			
5	POLRES KARIMUN	8	10	0	0	15 Menit	10 Menit			
6	POLRES LINGGA	3	0	0	0	20 Menit	20 Menit	-	-	
7	POLRES NATUNA	0	0	0	0	20 Menit	20 Menit	-	-	
8	POLRES ANAMBAS	0	0	0	0	30 Menit	30 Menit	-	-	
	JUMLAH	30	15	4	6	20 Menit	20 Menit	-	-	

KLASIFIKASI



KLASIFIKASI

17

Tabel 4.4

**DATA PENGAMANAN DAN PENGAWALAN (PAMWAL) YANG DIPULANGKAN DARI LUAR NEGERI
OLEH DITSAMAPTA POLDA KEPULAUAN RIAU DAN JAJARAN
BULAN FEBRUARI TAHUN 2025**

NO	KESATUAN	KUAT PAMWAL	JUMLAH TKI	DEWASA			ANAK-ANAK			KET
				LK	PR	JMLH	LK	PR	JMLH	
1	DITSAMAPTA POLDA KEPULAUAN RIAU	0	0	0	0	0	0	0	0	0
2	POLRESTA BARELANG	0	0	0	0	0	0	0	0	0
3	POLRESTA TANJUNG PINANG	0	0	0	0	0	0	0	0	0
4	POLRES BINTAN	0	0	0	0	0	0	0	0	0
5	POLRES KARIMUN	0	0	0	0	0	0	0	0	0
6	POLRES LINGGA	0	0	0	0	0	0	0	0	0
7	POLRES NATUNA	0	0	0	0	0	0	0	0	0
8	POLRES ANAMBAS	0	0	0	0	0	0	0	0	0

KLASIFIKASI



KLASIFIKASI

18

Tabel 4.5

DATA PENGAMANAN KEGIATAN MASYARAKAT DAN PEMERINTAH DALAM PENANGANAN PAMSUS DI KEWILAYAHAN OLEH DITSAMAPTA POLDA KEPULAUAN RIAU DAN JAJARAN BULAN FEBRUARI TAHUN 2025

NO	KESATUAN	JENIS KEGIATAN PAM							LOKASI PAM	WAKTU	JMLH PERS	KET
		KUNJUNGAN RI/KAPOLRI	KUNJUNGAN MENTERI	KUNJUNGAN KEPALA NEGARA ASING	KONSER ARTIS	PASAR KAGET	ACARA NASIONAL	ACARA INTERNASIONAL				
1	DITSAMAPTA POLDA KEPULAUAN RIAU	0	0	0	0	0	0	0	0	0	0	0
2	POLRESTA BARELANG	0	0	0	0	0	0	0	0	0	0	0
3	POLRESTA TANJUNG PINANG	-	-	11	-	-	-	-	Tanjungpinang	FEBRUARI 2025	25	
4	POLRES BINTAN	0	0	0	0	0	0	0	0	0	0	0
5	POLRES KARIMUN	0	0	0	0	0	0	0	0	0	0	0
6	POLRES LINGGA	0	0	0	0	0	0	0	0	0	0	0
7	POLRES NATUNA	0	0	0	0	0	0	0	0	0	0	0
8	POLRES ANAMBAS	0	0	0	0	0	0	0	0	0	0	0
	JUMLAH	-	-	11	-	-	-	-	Tanjungpinang	FEBRUARI 2025	25	

KLASIFIKASI

KLASIFIKASI

19

Tabel 4.6

PERBANDINGAN

**KEGIATAN KEPOLISIAN CEGAH TINDAK PIDANA DAN GANGGUAN KAMTIBMAS
DITSAMAPTA POLDA KEPULAUAN RIAU DAN JAJARAN
BULAN FEBRUARI TAHUN 2025**

NO	URAIAN	BULAN		TREND	KETERANGAN
		JANUARI 2025	FEBRUARI 2025		
1	GIAT KEPOLISIAN CEGAH TINDAK PIDANA DAN GANGGUAN KAMTIBMAS	16057 Giat	15647 Giat	Menurun	kesimpulan : Menurunnya giat kepolisian cegah tindak pidana dan gangguan kamtibmas yang bermula pada bulan Januari sebesar 16057 giat menjadi 15647 giat pada bulan Februari Tahun 2025 dengan selisih 410 giat kepolisian
2	JUMLAH KEJAHATAN	17 Giat	30 Giat	Meningkat	
	KERUGIAN JIWA			Tetap	
	• MD			Tetap	
	• LB			Tetap	
	• LR			Tetap	
	KERUGIAN MATERIL			Tetap	
3	JUMLAH LAKA LANTAS	17 Giat	15 Giat	Meningkat	
	KERUGIAN JIWA				
	• MD			Tetap	
	• LB			Tetap	
	• LR			Tetap	
	KERUGIAN MATERIL			Tetap	
4	BENCANA	8 Giat	4 Giat	Meningkat	
	• BENCANA ALAM			Tetap	
	• BENCANA NON ALAM			Tetap	
	• BENCANA SOSIAL	0 Giat	6 Giat	Meningkat	

KLASIFIKASI



KLASIFIKASI

20

Tabel 4.7

TEROBOSAN KREATIF

**KEGIATAN KEPOLISIAN CEGAH TINDAK PIDANA DAN GANGGUAN KAMTIBMAS
DITSAMAPTA POLDA KEPULAUAN RIAU DAN JAJARAN
BULAN FEBRUARI TAHUN 2025**

NO	TEROBOSAN KREATIF	SASARAN	MANFAAT	KET
POLRESTA BARELANG				
1.	Anggota melaksanakan pemotongan pohon yang menutupi jalan akibat dari bencana angin kencang	Orang dan Tempat.	Jalan kembali lancar kondusif	
POLRESTA TANJUNG PINANG				
NIHIL				
POLRES BINTAN				
NIHIL				
POLRES KARIMUN				
1.	a. POV (Patroli Objek Vital) b. Pengawalan Jenazah Gratis c. Bantuan Pengamanan dan Pengawalan Uang Gratis	a. Objek Vital Nasional dan Objek Vital tertentu b. Jenazah yang akan dimakamkan dan gangguan Kamtibmas c. Nasabah yang akan tarik setor uang	Mencegah segala tindak pidana dan Gangguan Kamtibmas dan Masyarakat merasa terlindungi oleh Polri	
POLRES LINGGA				
	PATROLI GABUNGAN TNI-POLRI DAN INKAIT DALAM RANGKA PENANGANAN PENYEBARAN COVID-19 DAN MENJAGA SITKAMTIBMAS YANG KONDUSIF DIWILAYAH KABUPATEN LINGGA	- RUMAH MAKAN - KEDAI KOPI - PUSAT PERBELANJAAN - TEMPAT KERAFAEBRUARIAN	DAPAT MENCEGAH PENYEBARAN COVID - 19 DI WILAYAH KABUPATEN LINGGA	
POLRES NATUNA				
1.	POLWAN TANGGUH	WILAYAH HUKUM POLRES NATUNA	MEMBERIKAN INFORMASI TENTANG KAMTIBMAS	
POLRES ANAMBAS				
NIHIL				

KLASIFIKASI

KLASIFIKASI

21

Tabel 4.8

**ANATOMI KEJAHATAN
SEBAGAI PANDUAN PELAKSANAAN
KEGIATAN KEPOLISIAN CEGAH TINDAK PIDANA DAN GANGGUAN KAMTIBMAS
DITSAMAPTA POLDA KEPULAUAN RIAU DAN JAJARAN
BULAN FEBRUARI TAHUN 2025**

NO	URAIAN	KET
	WILAYAH DITSAMAPTA POLDA KEPULAUAN RIAU	NIHIL
	WILAYAH POLRESTA BARELANG	
1	BERDASARKAN PEKERJAAN PELAKU	PENGANGGURAN
2	BERDASARKAN USIA PELAKU	17 S/D 45 TAHUN (DEWASA) DAN 11 S/D 16 TAHUN (ANAK DIBAWAH UMUR)
3	BERDASARKAN TKP	RUMAH KOSONG, JALAN SEPI, TEMPAT HIBURAN, PARKIRAN KENDARAAN, ATM, PEMUKIMAN, HOTEL, PENGINAPAN.
4	BERDASARKAN WAKTU KEJADIAN	10.00 S/D 15.00 (SIANG DAN 21.00 S/D 03.00 (MALAM HARI)
5	BERDASARKAN SASARAN	RUMAH KOSONG TIDAK ADA PENGHUNINYA RUMAH KOSONG, PECAH KACA MOBIL
6	BERDASARKAN ALAT YANG DI GUNAKAN	LINGGIS, PISAU, MOTOR, TANGAN KOSONG.
7	BERDASARKAN MODUS OPERANDI	MENGGUNAKAN TIPU MUSLIHAT DAN TIPU DAYA, MENGGUNAKAN KEKERASAN, MERUSAK, MENGGUNAKAN ANCAMAN. PELAKU MELAKUKAN CRIMINAL DI SAAT KORBAN LENGAH CONGKEL RUMAH, KUNCI T
	WILAYAH POLRESTA TANJUNG PINANG	
1	BERDASARKAN PEKERJAAN PELAKU	- SWASTA : - - TIDAK BEKERJA : 1 - BURUH : 2 - PELAJAR : - IRT : - - WIRASWASTA : -
2	BERDASARKAN USIA PELAKU	- 17 – 21 = - - 22 – 26 = - - 27 – 31 = 1 - 32 – 36 = 2 - 37 – 41 = 1 - 42 – 46 = - 47 – 51 = - - 52 – 56 = -
3	BERDASARKAN TKP	- Tanjungpinang Kota : - - Tanjungpinang Barat : - Tanjungpinang Bukit Bestari : - - Tanjungpinang Timur : -
4	BERDASARKAN WAKTU KEJADIAN	- 06.00 – 12.00 = - - 19.00 – 24.00 = 2 13.00 – 18.00 = 1 - 00.00 – 06.00 = 1
5	BERDASARKAN SASARAN	- Security : - - Pegawai BUMN : - - Swasta : 1 - Mahasiswa : 2 Tidak bekerja :- - Wiraswasta : - - IRT : 3 - PNS :- - Honorer : -
6	BERDASARKAN ALAT YANG DI GUNAKAN	- Tangan : 1 - kayu : - Kunci T : 1 - besi : 1
	WILAYAH POLRES BINTAN	
1	BERDASARKAN PEKERJAAN PELAKU	BURUH, NELAYAN

KLASIFIKASI



KLASIFIKASI

22

2	BERDASARKAN USIA PELAKU	24, 37, 39, 62 TAHUN
3	BERDASARKAN TKP	TELUK SEBONG, TELUK BINTAN, GUNUNG KIJANG,
4	BERDASARKAN WAKTU KEJADIAN	
5	BERDASARKAN SASARAN	SETIAP ORANG DENGAN SENGAJA MELAKUKAN TIPU MUSLIHAT, SERANGKAIAN KEBOHONGAN ATAU MEMBUJUK ANAK MELAKUKAN PERSETUBUHAN DENGANNYA ATAU DENGAN ORANG LAIN, PENGANIAYAAN, PERSETUBUHAN, BARANG SIAPA DENGAN SENGAJA MERAMPAS NYAWA ORANG LAIN DAN PENGANIAYAAN MENGAKIBATKAN MATI, PERJUDIAN.
WILAYAH POLRES KARIMUN		
1	BERDASARKAN PEKERJAAN PELAKU	Pelajar, Tidak Bekerja, Buruh Harian Lepas, Teknisi ATM, dan Mahasiswa
2	BERDASARKAN USIA PELAKU	21 Thn, 25 Thn, 53 Thn, 18 Thn, 20 Thn, 22 Thn, dan 21 Thn
3	BERDASARKAN TKP	Perum Taman Puri Baran, Jl. Raja Oesman, Jl.Kampung Baru, Jl.Telaga Harapan, Pemukiman Kantor Polsek Kundur, Jl.Pelipit, Jl. Bukit Senang, dan Ruko Pasar FEBRUARImun
4	BERDASARKAN WAKTU KEJADIAN	15.00 Wib, 02.00 Wib, 04.00 Wib, 23.00 Wib, 22.00 Wib, dan 03.00 Wib
5	BERDASARKAN SASARAN	-
6	BERDASARKAN ALAT YANG DI GUNAKAN	-
7	BERDASARKAN MODUS OPERANDI	<ul style="list-style-type: none"> • Melakukan tindak pidana curas dengan cara menjambret korban • Melakukan tindak pidana Curat cara merusak gembok toko • Melakukan tindak pidana Curat dengan cara mengambil sepeda motor • Melakukan tindak pidana Penganiayaan dengan cara membacok tubuh korban • Melakukan tindak pidana penyebaran pornografi dengan memposting foto bugil • Melakukan tindak pidana dengan cara memfitnah mencuri uang • Melakukan tindak pidana Curat dengan cara mengambil motor
WILAYAH POLRES LINGGA		
1	BERDASARKAN PEKERJAAN PELAKU	
2	BERDASARKAN USIA PELAKU	
3	BERDASARKAN TKP	DIBAWAH TOWER KEBUN NIUR, DESA BATU BERDAUN KEC.SINGKEP KAB.LINGGA
4	BERDASARKAN WAKTU KEJADIAN	SENIN, 4 FEBRUARI 2025 PUKUL 18.30 WIB
5	BERDASARKAN SASARAN	ANAK DIBAWAH UMUR
6	BERDASARKAN ALAT YANG DI GUNAKAN	MENYETUBUHI KORBAN
7	BERDASARKAN MODUS OPERANDI	PERBUATAN CABUL DAN ATAU PERSETUBUHAN TERHADAP ANAK DI BAWAH UMUR
WILAYAH POLRES NATUNA		NIHIL
WILAYAH POLRES ANAMBAS		NIHIL

KLASIFIKASI



KLASIFIKASI

23

Tabel 4.9

**PERKIRAAN INTELIJEN (FUNGSI INTEL)
SEBAGAI PANDUAN PELAKSANAAN
KEGIATAN KEPOLISIAN CEGAH TINDAK PIDANA DAN GANGGUAN KAMTIBMAS
DITSAMAPTA POLDA KEPULAUAN RIAU DAN JAJARAN
BULAN FEBRUARI TAHUN 2025**

NO	URAIAN	KIRKA INTELIJEN	KET
		DITSAMAPTA POLDA KEPULAUAN RIAU	NIHIL
		POLRESTA BARELANG	
1	IDEOLOGI	POTENSI GANGGUAN : PAHAM RADIKALISME AMBANG GANGGUAN : DENGAN JARINGAN KOMUNIKASI MEMUDAHKAN MASYARAKAT TERPENGARUH DENGAN ISU-ISU YANG TERKAIT DENGAN AGAMA.	
2	POLITIK	POTENSI GANGGUAN : KAMPANYE AMBANG GANGGUAN : BLACK CAMPAIGN (FITNAH), TERJADINYA KESAMAAN WAKTU DAN TEMPAT KAMPANYE PADA SATU LOKASI	
3	EKONOMI	POTENSI GANGGUAN : EKSEKUSI BANGUNAN LIAR AMBANG GANGGUAN : ADANYA PROVOKASI PIHAK KETIGA DAN PENOLAKAN DARI PEMILIK BANGUNAN.	
4	SOSIAL	POTENSI GANGGUAN : PERMASALAHAN JUAL BELI LAHAN PERMASALAHAN PHK KARYAWAN AMBANG GANGGUAN : ADANYA AKSI UNJUK RASA TERJADINYA SALING KLIM KE PEMILIKAN LAHAN	
5	BUDAYA	POTENSI GANGGUAN : PERMASALAHAN ANTAR SUKU DAN AGAMA AMBANG GANGGUAN : ADANYA AKSI UNJUK RASA	
6	PERTAHANAN	POTENSI GANGGUAN : MENINGKATNYA ANGKA PENCURIAN CURAS, CURAT SERTA CURANMOR AMBANG GANGGUAN : BANYAKNYA LAPORAN POLISI YG DITERIMA	
7	KEAMANAN	POTENSI GANGGUAN : MENINGKATNYA ANGKA PENCURIAN CURAS, CURAT SERTA CURANMOR	

KLASIFIKASI



KLASIFIKASI

24

		AMBANG GANGGUAN : BANYAKNYA LAPORAN POLISI YG DITERIMA	
POLRESTA TANJUNG PINANG			
1	IDEOLOGI	<ul style="list-style-type: none"> • POTENSI GANGGUAN : - PAHAM IDIOLOGI <ul style="list-style-type: none"> - BAHAYA LATEN PAHAM KOMUNIS 	
		<ul style="list-style-type: none"> • AMBANG GANGGUAN : - PENYEBARAN IDIOLOGI NON PANCASILA MELALUI MEDSOS <ul style="list-style-type: none"> - EKSISTENSI ISIS DAN KELOMPOK RADIKAL PRO KEKERASAN DAN ANTI PANCASILA - ADANYA ANCAMAN TEROR TERHADAP TOKOH AGAMA DAN TEMPAT IBADAH 	
2	POLITIK	<ul style="list-style-type: none"> • POTENSI GANGGUAN : - DINAMIKA PARTAI POLITIK <ul style="list-style-type: none"> - MASALAH KORUPSI 	
		<p>AMBANG GANGGUAN : - KAMPANYE OLEH INDIVIDU DAN TIM KAMPANYE/ TIM SUKSES PEMILU GUBERNUR DAN WAKIL GUBERNUR KEPULAUAN RIAU 2025 – 2025</p> <ul style="list-style-type: none"> - SPANDUK DAN ALAT PERAGA KAMPANYE - PEMASANGAN SPANDUK PROVOKATIF 	
3	EKONOMI	<p>POTENSI GANGGUAN : - SITUASI EKONOMI GLOBAL</p> <ul style="list-style-type: none"> - TANJUNGPINANG BUKAN SEBAGAI DAERAH PENGHASILPANGAN - STOK KEBUTUHAN POKOK MASYARAKAT - AKTIFITAS EKONOMI DAN PERBAIKAN - LEGALITAS LAHAN - KEBIJAKAN PEMERINTAH DIBIDANG EKONOMI 	
		<ul style="list-style-type: none"> • AMBANG GANGGUAN : - KETERGANTUNGAN TANJUNGPINANG DENGAN DAERAH LAIN DALAM HAL PEMENUHAN KEBUTUHAN POKOK <ul style="list-style-type: none"> - TINGGINYA HARGA KEBUTUHAN DI PASARAN - DAMPAK FLUKTUASI NILAI TUKAR RUPIAH TERHADAP DOLLAR AMERIKA - SALING KLAIM HAK KEPEMILIKAN ATAS TANAH - TINGGINYA HARGA KEBUTUHAN POKOK TERTENTU - KENAIKAN HARGA BBM 	
4	SOSIAL DAN BUDAYA	<ul style="list-style-type: none"> • POTENSI GANGGUAN : - DINAMIKA KEGIATAN DIBIDANG SOSIAL BUDAYA <ul style="list-style-type: none"> - AGAMA DAN KEPERCAYAAN - KETERSEDIAAN LAPANGAN PEKERJAAN - PERTUMBUHAN PENDUDUK - PENGANGGURAN DAN KEMISKINAN - KONDISI SOSIAL MASYARAKAT 	

KLASIFIKASI

KLASIFIKASI

25

		<ul style="list-style-type: none"> - PERGAULAN BEBAS DAN OBAT TERLARANG - PERKEMBANGAN TEHNOLOGI DAN KOMUNIKASI SOSIAL DIMEDIA SOSIAL 	
		<p>AMBANG GANGGUAN : - MATERI CERAMAH AGAMA YANG MENEBAKARKAN KEBENCIAN DAN ADU DOMBA ANTAR UMAT BERGAMA</p> <ul style="list-style-type: none"> - PENOLAKAN WARGA ATAS PEMBANGUNAN RUMAH IBADAH - RUMAH IBADAH YANG BERADA DI RUKO – RUKO YANG TIDAK MEMILIKI LEGALITAS - PENINGKATAN JUMLAH PENDUDUK NAMUN TIDAK DIIMBANGI DENGAN KETERSEDIAAN LAPANGAN KERJA - PENINGKATAN JUMLAH MASYARAKAT MISKIN - KEBERADAAN PARA PENGEMIS, GELANDANGAN DAN KOMUNITAS ANAK PANK DIJALANAN - ANCAMAN TEROR BOM TERHADAP TEMPAT – TEMPAT STRATEGIS SERTA OBVIT DAN PROVIT - KEDATANGAN DAN KEPULANGAN KUNJUNGAN WISMAN MELALUI PELABUHAN DAN BANDARA - TEMPAT – TEMPAT HIBURAN DAN PEREDARAN OBAT TERLARANG - ISU PENOLAKAN KEDATANGAN TERHADAP USTAD - ADANYA KEBIJAKAN PEMERINTAH YANG MERUGIKAN - MUNCULNYA KONTEN – KONTEN SARA DAN UJARAN KEBENCIAN DI MEDIA SOSIAL 	
5	KEAMANAN	<p>POTENSI GANGGUAN : - ISIS DAN TERORISME</p> <ul style="list-style-type: none"> - AKTIFITAS DAN MOBILITAS KEGIATAN MASYARAKAT DI PELABUHAN DAN BANDARA - AKTIFITAS KEGIATAN PEMERINTAH, MASYARAKAT DAN MAHASISWA/PELAJAR - DINAMIKA MEDIA SOSIAL - KALENDER KAMTIBMAS 2025 - GANGGUAN KAMTIBMAS - AKTIVITAS PEMERINTAHAN, MASYARAKAT DAN MAHASISWA/PELAJAR - DINAMIKA MEDIA SOSIAL 	
		<p>AMBANG GANGGUAN : - AKTIFITAS DAN MOBILITAS MANUSIA DAN BARANG DI PELABUHAN DAN BANDARA</p> <ul style="list-style-type: none"> - AKTIFITAS BALAP LIAR - MENURUNNYA KESADARAN MASYARAKAT TERHADAP KAMLING DAN TERTIB LALU LINTAS 	

KLASIFIKASI



KLASIFIKASI

26

		<ul style="list-style-type: none"> - ANCAMAN TEROR BOM TERHADAP TEMPAT TEMPAT STRATEGIS SERTA OBVIT DAN PROVIT - KEDATANGAN DAN KEPULANGAN KUNJUNGAN WISMAN MELALUI PELABUHAN DAN BANDARA - PENYEBARAN BERITA HOAX DAN UJARAN KEBENCIAN TERHADAP INDIVIDU / KELOMPOK TERTENTU - TEMPAT – TEMPAT HIBURAN DAN PEREDARAN OBAT TERLARANG - LOKASI PENAMPUNGAN TKI - ADANYA KEBIJAKAN PEMERINTAH YANG MERUGIKAN - MUNCULNYA KONTEN – KONTEN DAN UJARAN KEBENCIAN DIMEDIA SOSIAL - BUDAYA MASYARAKAT MEMAKAI PERHIASAN BERLEBIHAN - KEGIATAN PATROLI SKALA BESAR DALAM RANGKA PILKADA GUBERNUR DAN WAKIL GUBERNUR KEPULAUAN RIAU TA.2025 DIWILKUM POLRESTA TANJUNGPINANG - KEGIATAN PAM IBADAH GEREJA MINGGU DI WILAYAH KOTA TANJUNGPINANG - KEGIATAN PAM SHOLAT JUM'AT DI WILAYAH KOTA TANJUNGPINANG - KEGIATAN PAM GUDANG VAKSIN COVID-19 DI INSTALASI FARMASI DINKES PROVINSI KEPULAUAN RIAU - KEGIATAN PAM WAL KEDATANGAN VAKSIN COVID-19 DI WILAYAH HUKUM KOTA TANJUNGPINANG - KEGIATAN PAM WAL VAKSIN SINOVAC UNTUK TINGKAT KOTA - KEGIATAN PAM WAL VAKSIN SINOVAC UNTUK TINGKAT PROVINSI KEPULAUAN RIAU - KEGIATAN PAM LAUNCHING KARTU KENDALI GAS 3KG DI WILAYAH KOTA TANJUNGPINANG - KEGIATAN PAM PENYUNTIKAN VAKSIN COVID-19 DI RUMAH SAKIT AHMAD THABIB PROV.KEPULAUAN RIAU 	
		POLRES BINTAN	NIHIL
		POLRES KARIMUN	
1	IDEOLOGI	<p>POTENSI GANGGUAN : ALIRAN SYIAH DAN FPI</p> <p>AMBANG GANGGUAN : ALIRAN SYIAH DAN FPI CENDERUNG MELAKUKAN PERLAWANAN PADA KEBIJAKAN PEMERINTAH</p>	
2	POLITIK	POTENSI GANGGUAN : PILKADA 2020	

KLASIFIKASI

KLASIFIKASI

27

3	EKONOMI	AMBANG GANGGUAN : ADANYA PERGERAKAN MASSA PADA SAAT TAHAPAN KAMPANYE BERJALAN
		POTENSI GANGGUAN : ADANYA PENIPUAN YANG DILAKUKAN OLEH BIRO JASA AGEN BARAN REZEKI KEPADA PELANGGAN PLN SEBANYAK 91 ORANG
4	SOSIAL	AMBANG GANGGUAN : PEMBANGUNAN RUMAH DUKA YAYASAN VIDYA SAGARA DI BUKIT TEMBAK KEC. MERAL
		POTENSI GANGGUAN : PERMASALAHAN GEREJA SANTO JOSEPH KARIMUN OLEH FUIB KARIMUN
5	BUDAYA	AMBANG GANGGUAN : TIDAK LENGKAPNYA PERSYARAKAT ADM DALAM PENDIRIAN TEMPAT IBADAH
		POTENSI GANGGUAN : -
6	PERTAHANAN	AMBANG GANGGUAN : -
		POTENSI GANGGUAN : -
7	KEAMANAN	AMBANG GANGGUAN : PILKADA BUPATI DAN WAKIL BUPATI SERTA PANDEMI COVID-19
		POTENSI GANGGUAN : KEJAHATAN-KEJAHATAN KONVENSIONAL, TRANSNASIONAL, KONFLIK SARA, BENCANA ALAM DAN NON ALAM
POLRES LINGGA		
1	IDEOLOGI	POTENSI GANGGUAN :
		AMBANG GANGGUAN :
2	POLITIK	POTENSI GANGGUAN : PARPOL DI WILAYAH LINGGA YANG MENGALAMI PERTAMBAHAN YANG DAPAT MENGAKIBATKAN PECAHNYA PARA SIMPATISAN
		AMBANG GANGGUAN :PROSES PENTAHAPAN MENJELANG PILKADA THN 2025 YANG MELIBATKAN PARPOL DAN MASYARAKAT
3	EKONOMI	POTENSI GANGGUAN : KELANGKAAN SEMBAKO KARENA FAKTOR CUACA YANG BERUBAH UBAH
		AMBANG GANGGUAN : MAKANAN DAN OBAT OBATAN TANPA IZIN EDAR BPOM YANG MELANGGAR UU KONSUMEN
4	SOSIAL	POTENSI GANGGUAN : KURANGNYA LAPANGAN PEKERJAAN DI WILAYAH KAB.LINGGA
		AMBANG GANGGUAN : BEBERAPA MASYARAKAT MELAKUKAN KEGIATAN ILEGAL SEPERTI ILEGAL LOGGING, TAMBANG TIMAH
5	BUDAYA	POTENSI GANGGUAN : MASIH ADANYA MURID SD YANG BERUMUR 8-11 TH KARENA PARA ORANG TUA LEBIH MEMENTINGKAN ANAKNYA Mencari ikan dengan menjaring di laut
		AMBANG GANGGUAN : KURANGNYA PENGETAHUAN SEHINGGA MUDAH DI PROVOKASI DALAM TINDAKAN ANARKIS OLEH OKNUM YANG BERKEPENTINGAN
6	PERTAHANAN	POTENSI GANGGUAN :
		AMBANG GANGGUAN :
7	KEAMANAN	POTENSI GANGGUAN : COVID – 19 KEC.SINGKEP KAB.LINGGA

KLASIFIKASI

KLASIFIKASI

28

	AMBANG GANGGUAN : ORANG DALAM PANTAUAN (ODP)	
	POLRES NATUNA	NIHIL
	POLRES ANAMBAS	NIHIL

KLASIFIKASI



KLASIFIKASI

29

Tabel 4.10

**MANAJEMEN KEGIATAN KEPOLISIAN (FUNGSI BAHARKAM)
SEBAGAI PANDUAN PELAKSANAAN
KEGIATAN KEPOLISIAN CEGAH TINDAK PIDANA DAN GANGGUAN KAMTIBMAS
DITSAMAPTA POLDA KEPULAUAN RIAU DAN JAJARAN
BULAN FEBRUARI TAHUN 2025**

NO	URAIAN	ANALISA DAN EVALUASI	KET
1	SASARAN	APAKAH SASARAN SUDAH TEPAT?	<ul style="list-style-type: none"> • POLRESTA BARELANG: SUDAH • POLRESTA TANJUNG PINANG: SUDAH • POLRES BINTAN: SUDAH • POLRES KARIMUN: SUDAH • POLRES LINGGA: SUDAH • POLRES NATUNA: SUDAH • POLRES ANAMBAS: SUDAH
2	WAKTU	APAKAH WAKTU GIAT SDH TEPAT?	<ul style="list-style-type: none"> • POLRESTA BARELANG: SUDAH • POLRESTA TANJUNG PINANG: SUDAH • POLRES BINTAN: SUDAH • POLRES KARIMUN: SUDAH • POLRES LINGGA: SUDAH • POLRES NATUNA: SUDAH • POLRES ANAMBAS: SUDAH
3	CB / POLA	APAKAH CB/POLA YG DIGUNAKAN SDH TEPAT?	<ul style="list-style-type: none"> • POLRESTA BARELANG: SUDAH • POLRESTA TANJUNG PINANG: SUDAH • POLRES BINTAN: SUDAH • POLRES KARIMUN: SUDAH • POLRES LINGGA: SUDAH • POLRES NATUNA: SUDAH

KLASIFIKASI

KLASIFIKASI

30

			<ul style="list-style-type: none">• POLRES ANAMBAS: SUDAH
4	KEKUATAN PERSONIL	APAKAH KEKUATAN PERSONEL SUDAH MEMADAI?	<ul style="list-style-type: none">• POLRESTA BARELANG: BELUM MEMADAI• POLRESTA TANJUNG PINANG: BELUM MEMADAI• POLRES BINTAN: BELUM MEMADAI• POLRES KARIMUN: BELUM MEMADAI• POLRES LINGGA: BELUM MEMADAI• POLRES NATUNA: BELUM MEMADAI• POLRES ANAMBAS: BELUM MEMADAI

KLASIFIKASI



KLASIFIKASI

31

Tabel 4.11

DATA KERJASAMA

DITSAMAPTA POLDA KEPULAUAN RIAU DAN JAJARAN
BULAN FEBRUARI TAHUN 2025

NO	MOU ANTARA POLRI / K / L / LEMBAGA NON PEMERINTAH / DLL	ISI	MASA BELAKU	KET
POLRESTA BARELANG				
1.	BPR Mestika	Pengamanan dan Pengawasan Objek Vital	Satu Tahun	
2.	Bank Mandiri	Pengamanan dan Pengawasan Objek Vital	Satu Tahun	
3.	Bank Panin	Pengamanan dan Pengawasan Objek Vital	Satu Tahun	
4.	BPR Sejahtera	Pengamanan dan Pengawasan Objek Vital	Satu Tahun	
5.	BPR Dana Mulia	Pengamanan dan Pengawasan Objek Vital	Satu Tahun	
6.	Bank BCA	Pengamanan dan Pengawasan Objek Vital	Satu Tahun	
POLRESTA TANJUNG PINANG				
1	PT. BANK NEGARA INDONESIA (Persero) Tbk Cab. Tanjungpinang	Naskah Kesepahaman Kerjasama Pengamanan Pada Objek Vital	Satu Tahun	
2	PT. BANK MANDIRI (Persero) Tbk Cab. Tanjungpinang	Naskah Kesepahaman Kerjasama Pengamanan Pada Objek Vital	Satu Tahun	
3	PT. BANK RIAU KEPULAUAN RIAU CAB. TANJUNGPINANG	Naskah Kesepahaman Kerjasama Pengamanan Pada Objek Vital	Satu Tahun	
4	PT. BANK CENTRAL ASIA Tbk. Cab. Tanjungpinang	Naskah Kesepahaman Kerjasama Pengamanan Pada Objek Vital	Satu Tahun	
5	PT. BANK RAKYAT INDONESIA (Persero) Tbk Cab. Tanjungpinang	Naskah Kesepahaman Kerjasama Pengamanan Pada Objek Vital	Satu Tahun	
6	PT. BANK BUKOPIN Tbk. Cab. Tanjungpinang	Naskah Kesepahaman Kerjasama Pengamanan Pada Objek Vital	Satu Tahun	
7	PT. BANK RIAU KEPULAUAN RIAU Cab. Syariah Tanjungpinang	Naskah Kesepahaman Kerjasama Pengamanan Pada Objek Vital	Satu Tahun	
8	PT. BANK MAYBANK INDONESIA Tbk. Cab. Tanjungpinang	Naskah Kesepahaman Kerjasama Pengamanan Pada Objek Vital	Satu Tahun	
9	PT. BANK PANIN Tbk. Cab. Tanjungpinang	Naskah Kesepahaman Kerjasama Pengamanan Pada Objek Vital	Satu Tahun	
10	PT. BANK BJB Tbk. Capem	Naskah Kesepahaman Kerjasama Pengamanan Pada Objek Vital	Satu Tahun	
11	PDAM TIRTA KEPULAUAN RIAU	Naskah Kesepahaman Kerjasama Pengamanan Pada Objek Vital	Satu Tahun	

KLASIFIKASI



KLASIFIKASI

32

POLRES BINTAN				
1	PT. BANK BCA Tbk, Cabang Tanjungpinang	<u>Nomor: 003/TJP/2025</u> Nomor: B/93/I/HUK.8.1.1./2025	1-1-2025 s.d 31-12-2025 (1 Tahun)	
2	PT. BANK BNI Tbk, Cabang Tanjungpinang	<u>Nomor:TPN/2/0086/R</u> Nomor: B/94/I/HUK.8.1.1./2025	1-1-2025 s.d 31-12-2025 (1 Tahun)	
3	PT. BANK RIAU KEPULAUAN RIAU, Cabang Bintan	<u>Nomor:002/PKS/BRK/2025</u> Nomor: B/95/I/HUK.8.1.1./2025	1-1-2025 s.d 31-12-2025 (1 Tahun)	
POLRES KARIMUN				
1	1) PT.BNI (PPersero) 2) PT.BRI (Persero) 3) PT.BANK RIAU KEPULAUAN RIAU CABANG 4) PT.BANK MANDIRI 5) KANTOR PEGADAIAN 6) PT.BPR BUANA ARTA MULIA 7) PD.BPR KARIMUN 8) PT.BPR MEGA MAS LESTARI 9) PT.BANK PANIN 10) PT.BCA CAPEM 11) PT.BPR CENTRAL KEPULAUAN RIAU 12) PT.BANK RIAU KEPULAUAN RIAU SYARIAH 13) PT.BPR DANA CENTRAL MULIA 14) PT.BPR KARIMUN SEJAHTERA 15) PT.SWADHARMA SARANA INFORMATIKA	Nota Kesepahaman dan Pedoman Kerja Teknis (PKT) dalam rangka Pengamanan Objek Vital.	3 FEBRUARI2025 s/d 31 FEBRUARI2025	
POLRES LINGGA				
1	NASKAH KESEPAHAMAN KERJA SAMA ANTARA : PT. BANK BRI (PERSERO) TBK UNIT DABO SINGKEP DENGAN : KEPOLISIAN RESOR LINGGA	PENGAMANAN OBYEK VITAL PT. BANK BRI (PERSERO) TBKSINGKEP	1 FEBRUARI 2025 S/D 31 FEBRUARI 2025	1 TAHUN
2	NASKAH KESEPAHAMAN KERJA SAMA ANTARA : PT. BANK RIAU KEPULAUAN RIAU CABANG PEMBANTU DABOSINGKEP DENGAN : KEPOLISIAN RESOR LINGGA	PENGAMANAN OBYEK VITAL PT. BANK RIAU KEPULAUAN RIAU CABANG PEMBANTUDABO SINGKEP	1 FEBRUARI 2025 S/D 31 FEBRUARI 2025	1 TAHUN
3	NASKAH KESEPAHAMAN KERJA SAMA ANTARA :	PENGAMANAN OBYEK VITAL	1 FEBRUARI 2025 S/D 31 FEBRUARI 2025	1 TAHUN

KLASIFIKASI



KLASIFIKASI

33

	PT. BANK NEGARA INDONESIA (Persero) Tbk KANTOR CABANG PEMBANTU DABO SINGKEPDENGAN ; KEPOLISIAN RESOR LINGGA	PT. BANK NEGARA INDONESIA (Persero) Tbk KANTOR CABANG PEMBANTU DABO SINGKEP		
POLRES NATUNA				
		NIHIL		
POLRES ANAMBAS				
		NIHIL		

KLASIFIKASI



KLASIFIKASI

34

Tabel 4.12

**DATA KOMUNITAS BINAAN
DITSAMAPTA POLDA KEPULAUAN RIAU DAN JAJARAN
BULAN FEBRUARI TAHUN 2025**

NO	NAMA KOMUNITAS	PIMPINAN	JUMLAH ANGGOTA	PERAN POLRI	KET
	POLRESTA BARELANG				
	NIHIL				
	POLRESTA TANJUNG PINANG				
	NIHIL				
	POLRES BINTAN				
	NIHIL				
	POLRES KARIMUN				
	NIHIL				
	POLRES LINGGA				
	NIHIL				
	POLRES NATUNA				
	NIHIL				
	POLRES ANAMBAS				
	NIHIL				

KLASIFIKASI



KLASIFIKASI

35

1. Bidang Pembinaan

Tabel 4.13

**DAFTAR RENCANA AKSI DAN DUKUNGAN ANGGARAN PROGRAM HARKAMTIBMAS
DITSAMAPTA POLDA KEPULAUAN RIAU DAN JAJARAN
BULAN FEBRUARI TAHUN 2025**

NO	PROGRAM / KEGIATAN	AKSI KEGIATAN	DUK ANGGARAN	KET
DITSAMAPTA POLDA KEPULAUAN RIAU				
1	Menyelenggarakan pengaturan, pengawalan dan patroli	patroli	579.953.000	
POLRESTA BARELANG				
1.	Menyelenggarakan pengaturan, pengawalan dan patroli	patroli	Rp. 64.800.000,-	
POLRESTA TANJUNG PINANG				
1	TURWALI	MELAKSANAKAN PATROLI DI WILKUM POLRESTA TANJUNGPINANG	Rp 100.205.000,-	
2	PAM OBVIT	MELAKSANAKAN PENGAMANAN OBJEK VITAL DI WILKUM POLRESTA TANJUNGPINANG	Rp 656.136.000,-	
3	KEPERLUAN SEHARI – HARI	BELANJA KEPERLUAN PERKANTORAN/ATK	Rp 4.273.654,-	
4	KEPERLUAN MATERAI	BELANJA KEPERLUAN MATERAI 6000 DAN 3000	Rp 100.000,-	
POLRES BINTAN				
1	TURWALI (PNBP)	PENGATURAN, PATROLI DAN PENGAWALAN	Rp 50.103.00	
2	TURWALI	PENGATURAN, PATROLI DAN PENGAWALAN	Rp. 12.420.000	
3	HAR ALDALMAS	PEMELIHARAAN PERALATAN	Rp. 3.125.000	
4	MAKAN JAGA KAWAL		Rp. 462.700.000	
5	PENYELENGGARAKAN PENGAMANAN KEPOLISIAN	PENGAMANAN OBYEK VITAL BANK	Rp 72.960.000	
6	DUKUNGAN PELAYANAN INTERNAL PERKANTORAN	PENGADAAN PERALATAN/PERLENGKAPAN KANTOR	Rp. 6.250.000	

KLASIFIKASI

KLASIFIKASI

36

POLRES KARIMUN				
1.	a. PEMBINAAN PELAYANAN FUNGSI SAMAPTA	a. MENYELENGGARAKAN TURWALI (POLRES)	62.523.500	
	b. PENYELENGGARAAN PENGAMANAN OBJEK VITAL	b. PENYELENGGARAAN PNBP PAMOBVITNAS/TERTENTU	590.400.000	
POLRES LINGGA				
1	HAR ALDALMAS			
	BELANJA BARANG PERSEDIAAN PEMELIHARAAN PERALATAN DAN MESIN	GIAT DALMAS	RP.5.100.000,-	
2	MENYELENGGARAKAN PENGATURAN, PENGAWALAN DAN PATROLI POLRES			
	BELANJA OPERSIONAL LAINNYA Dukungan Patroli Polres Lingga (6 Org X 299 Giat)	PATROLI RUTIN RODA DUA (R2) / RODA EMPAT (R4)	RP.100.206.000,-	
3	ULP NON ORGANIK / JAGA FUNGSI (POLRES)			
	Belanja Pengadaan Bahan Makanan			
	Jaga Kawal Polres (16 Org X 365 Hari)	PENGAMANAN MAKOPOLRES	RP.408.800.000,-	REVISI Rp. RP.332.150.000
4	PENYELENGGARAAN PENGAMANAN OBJEK VITAL PENYELENGGARAAN PENGAMANAN KEPOLISIAN (6 ORG X 290 HARI)	PENGAMANAN BANK	RP.117.600.000,-	
POLRES NATUNA				
1.	3128 Pelaksanaan HARKAMTIBMAS FZ. ULP Non Organik/Jaga fungsi (Polres)	Belanja pengadaan bahan makanan – Jaga kawal Polres Natuna 15 org x 30 Hari	0Polres Natuna T.A 2025	
2.	3130 Layanan fungsi Samapta IE. Menyelenggarakan pengaturan, pengawalan, dan patroli (Polres)	Turwali -Uang makan (3 Org x 30 Giat x 33.000)	Rp. 50.102.500,-	KaSATSAMAPTA

KLASIFIKASI



KLASIFIKASI

37

-Uang Saku (3 Org x30 Giat x 18.000)

-Dana Satuan (3 Org x 30 Giat x 4.856)

POLRES ANAMBAS

NIHIL

KLASIFIKASI



KLASIFIKASI

38

Tabel 4.14

**DATA HASIL PELAKSANAAN REN AKSI QUICK WINS
DITSAMAPTA POLDA KEPULAUAN RIAU DAN JAJARAN
BULAN FEBRUARI TAHUN 2025**

NO	REN AKSI	PAGU AWAL	PAGU REVISI	TARGET	PENCAPAIAN TARGET	KET
DITSAMAPTA POLDA KEPULAUAN RIAU						
		NIHIL				
POLRESTA BARELANG						
1.	MENYELENGGARAKAN PENGATURAN, PENGAWALAN DAN PATROLI	Rp 64.800.000	-	100%	Rp 10.800.000,-	
POLRESTA TANJUNG PINANG						
		NIHIL				
POLRES BINTAN						
		NIHIL				
POLRES KARIMUN						
		NIHIL				
POLRES LINGGA						
		NIHIL				
POLRES NATUNA						
		NIHIL				

KLASIFIKASI



KLASIFIKASI

39

Tabel 4.15

**DATA REALISASI ANGGARAN PROGRAM HARKAMTIBMAS
DITSAMAPTA POLDA KEPULAUAN RIAU DAN JAJARAN
BULAN FEBRUARI TAHUN 2025**

NO	PROGRAM / KEGIATAN	PAGU AWAL	PAGU REVISI	REALISASI		SISA		KET
				Rp	%	Rp	%	
DITSAMAPTA POLDA KEPULAUAN RIAU								
1.	MENYELENGGARAKAN PENGATURAN,PENGAWALAN DAN PATROLI	579.953.000	-	Rp. 140.172.000	24,26%	Rp. 349.241.000	60,22%	
POLRESTA BARELANG								
1.	MENYELENGGARAKAN PENGATURAN,PENGAWALAN DAN PATROLI	Rp 64.800.000,-	-	Rp 10.800.000,-	17%	Rp 54.000.000-	83%	
POLRESTA TANJUNG PINANG								
1.	TURWALI	Rp 100.205.000,-	-	Rp 90.486.602,-	90,30%	Rp 9.718.398,-	9,7%	
2.	PAM OBVIT	Rp 656.136.000,-	-	Rp 519.806.250,-	79,22%	Rp 136.329.750,-	20,78%	
3.	KEPERLUAN SEHARI – HARI	Rp 5.698.207,-	-	Rp 5.698.207,-	100 %	0	0	
4.	KEPERLUAN MATERAI	Rp 200.000,-	-	Rp 200.000,-	100%	0	0	
POLRES BINTAN								
1	TURWALI (PNBP)	50.103.000	-	38,539,000	77%	11,564,000	23%	
2	TURWALI	12.420.000	-	12.420.000	100%	-	-	
3	MENYELENGGARAKAN PENGAMANAN KEPOLISIAN (PAMOBVIT)	72.960.000	182.416.000	136,833,600	75%	45,582,400	25%	
POLRES KARIMUN								
1.	a. PEMBINAAN PELAYANAN FUNGSI SAMAPTA	62.523.500	50.103.500	44.121.500	88.06	5.982.000	11.93	
	b. PENYELENGGARAAN	590.400.000	833.400.000	694.500.000	83.33	138.900.000	16.66	

KLASIFIKASI



KLASIFIKASI

40

	PENGAMANAN OBJEK VITAL							
POLRES LINGGA								
1	HAR ALDALMAS							
	BELANJA BARANG PERSEDIAAN PEMELIHARAAN PERALATAN DAN MESIN	5.100.000,-	-	1.375.000,-	26,96	3.725.000	73,04	(FEBRUARI 2025)
2	MENYELENGGARAKAN PENGATURAN, PENGAWALAN DAN PATROLI POLRES (PNPB)							
a	BELANJA OPERSIONAL LAINNYA Dukungan Patroli Polres Lingga (6 Org X 299 Giat)	100.206.000,-	-	16.756.000	17	83.450.000	83	50 GIAT (FEBRUARI 2025)
b	TAMBAHAN PATROLI DAN PENGAWALAN (2 Org X 115 Giat)	12.420.000,-	-	2.052.000,-	17	10.368.000	83	19 GIAT (FEBRUARI 2025)
3	ULP NON ORGANIK / JAGA FUNGSI (POLRES)							
	Belanja Pengadaan Bahan Makanan							
	Jaga Kawal Polres (18 Org X 366 Hari)	408.800.000,-	-	61.773.000	15	347.027.000	85	59 HARI (JAN S/D FEBRUARI)
4	PENYELENGGARAAN PENGAMANAN OBJEK VITAL							
	PENYELENGGARAAN PENGAMANAN KEPOLISIAN	117.600.000,-		19.576.000	17	98.024.000	83	59 HARI (FEBRUARI 2025)
POLRES NATUNA								
			NIHIL					

KLASIFIKASI

KLASIFIKASI

41

POLRES ANAMBAS								
1	TURWALI RM / PENGATURAN,PENGAWALAN DAN PATROLI	RP.208.050.000,-		RP. 82.384.000		Rp. 125.666.000	46%	
2	PATROLI POLRES PNBP / PENGATURAN,PENGAWALAN DAN PATROLI	RP.50.103.000,-		RP. 49.980.200		Rp. 122.800	99%	

KLASIFIKASI



KLASIFIKASI

42

Tabel 4.16

DATA PILUN

**DITSAMAPTA POLDA KEPULAUAN RIAU DAN JAJARAN
BULAN FEBRUARI TAHUN 2025**

NO	PILUN					KET
	TENTANG	NOMOR	TANGGAL	JENIS	BERLAKU / TIDAK	
POLRESTA BARELANG						
1.	Susunan Organisasi Dan Tata Kerja Pada Tingkat Kepolisian Resor Dan Kepolisian Sektor	Perkap Nomor 23 Tahun 2010	2010			
2.	Pedoman Pelaksanaan Pengamanan Dan Pengawasan TKI/TKIB Dari Luar Negeri Yang Berlandaskan Perpolisian Masyarakat	Peraturan Kabaharkam Polri Nomor 7 Tahun 2011 tanggal 13 FEBRUARI 2011	2011			
3.	Naskah Gadik Mata Pelajaran Taktik Dan Tehnik Dalmas	25 FEBRUARI Tahun 2010	2010			
4.	Penanggulangan Anarki	Protap Nomor : Protap / I / X / 2010 tanggal 8 FEBRUARI 2010	2010			
5.	Pedoman Dasar Strategi Dan Implementasi Pemolisian Masyarakat Dam Penyelenggaraan Tugas Polri	Perkap Nomor 7 tahun 2008	2008			
6.	Implementasi Prinsip Dan Standar Hak Asasi Manusia Dalam Penyelenggaraan Tugas Kepolisian Negara Republik Indonesia	Perkap Nomor 8 tahun 2009	2009			

KLASIFIKASI



KLASIFIKASI

43

7.	Pedoman Pelaksanaan Standar Penerapan Polmas Bagi Pelaksana Polmas	Skep Nomor 507 FEBRUARI tahun 2009	2009			
8.	Pedoman Pelayanan Publik Melalui Kegiatan Turjawali Samapta	Peraturan DirSamapta Baharkam Polri Nomor : 01 Tahun 2011 tanggal 09 FEBRUARI 2011	2011			
9.	Pengawasan	Peraturan Kabaharkam Polri Nomor 3 tahun 2011 tanggal 13 FEBRUARI 2011	2011			
10.	Patroli	Peraturan Kabaharkam Polri Nomor 4 tahun 2011 tanggal 13 FEBRUARI 2011	2011			
11.	Tindakan Pertama Di Tempat Kejadian Perkara (TPTKP)	Peraturan Kabaharkam Polri Nomor 5 tahun 2011 tanggal 13 FEBRUARI 2011	2011			
12.	Administrasi Pertanggungjawaban Keuangan Dilingkungan Kepolisian Negara Republik Indonesia	Perkap Kapolri Nomor 22 tahun 2011 tanggal 28 FEBRUARI 2011	2011			
13.	Penanganan Gelandangan Dan Pengemis	Perkap Kapolri Nomor 14 tahun 2007 tanggal 27 FEBRUARI 2007	2007			
14.	Quick Respon Bhayangkara Dengan Penguatan	Peraturan Direktur Samapta Bhangkara Baharkam Polri Nomor I tahun 2014	2014			
15.	Penjagaan	Peraturan Kabaharkam polri Nomor 2 tahun 2011 tanggal 13 FEBRUARI	2011			

KLASIFIKASI



KLASIFIKASI

44

		2011			
16.	Tipiring	Peraturan Kabaharkam Polri Nomor 6 Tahun 2011 tanggal 13 FEBRUARI 2011	2011		
17.	Manajemen Penanggulangan Bencana	Perkap Kapolri Nomor 17 tahun tanggal 12 FEBRUARI tahun 2009	2009		
18.	Penggunaan Kekuatan Dalam Tindakan Kepolisian	Perkap kapori Nomor 1 tahun 2009	2009		
19.	Pengaturan Kegiatan Masyarakat Dan Kegiatan Pemerintah	Peraturan Kabaharkam Polri Nomor : 01 tahun 2011 tanggal 13 FEBRUARI 2011	2011		
20.	Penyelesaian Pelanggaran Disiplin Anggota Kepolisian Negara Republik Indonesia	Peraturan Kapolri Nomor 2 Tahun 2016 tanggal 25 FEBRUARI 2016	2016		
21.	Pakaian Dinas Pegawai Negeri Pada Kepolisian Negara Republik Indonesia	Peraturan Kepala Kepolisian Negara Republik Indonesia Nomor : 19 tahun 2015 tanggal 16 FEBRUARI 2015	2015		
22.	Pedoman Pelaksanaan Program Quick Wins Kegiatan Quick Respons Samapta	Direktorat Samapta Jakarta FEBRUARI 2010	2010		
23.	Pengamanan obyek vital nasional	Keputusan Presiden Republik Indonesi Nomor: 63 Tahun 2004	2004		
24.	Pengaduan penyusunan kerja sama kepolisian negara republik indonesi	Perkap Nomor 12 Tahun 2014	2014		
25.	Jenis dan tarif atas jenis penerimaan negara bukan pajak yang berlaku pada kepolisian negara republik indonesia	Peraturan pemerintah republik indonesia nomor 60 tahun 2016	2016		
26.	Pedoman sistem pengamanan obyek vital nasional	Surat keputusan nomor Skep / 738 / X / 2005	2005		

KLASIFIKASI



KLASIFIKASI

45

27.	Pedoman Pakaian Dinas Pegawai Negeri Pada Kepolisian Negara Republik Indonesia	Peraturan Kepolisian Negara Republik Indonesia Nomor 8 Tahun 2018	Tanggal 22 FEBRUARI 2018	Perkap	Berlaku	
POLRESTA TANJUNG PINANG						
1	PENGENDALIAN MASSA	16 TAHUN 2006				
1	PEDOMAN PELAKSANAAN PENGAMANAN PEMULANGAN TKI BERMASALAH YANG BERLANDASKAN PERPOLISIAN MASYARAKAT (POLMAS)	NO.POL. : 03 TAHUN 2009				
3	PENGGUNAAN KEKUATAN DALAM TINDAKAN KEPOLISIAN	NOMOR : 1 TAHUN 2009				
4	MANAJEMEN PENANGGULANGAN BENCANA	NOMOR : 17 TAHUN 2009				
5	PENANGGULANGAN ANARKI	NOMOR :PROTAP/1/X/2010				
6	TATA CARA LINTAS GANTI DAN CARA BERTINDAK DALAM PENANGGULANGAN HURU HARA	NOMOR : 8 TAHUN 2010				
7	SAR (SEARCH AND RESCUE) POLRI	NOMOR : 25 TAHUN 2011	13 FEBRUARI2011			
8	PENGATURAN KEGIATAN MASYARAKAT DAN KEGIATAN PEMERINTAH	NOMOR : 1 TAHUN 2011	13 FEBRUARI2011			
9	PENJAGAAN	NOMOR : 2 TAHUN 2011	13 FEBRUARI2011			
10	PENGAWALAN	NOMOR : 3 TAHUN 2011	13 FEBRUARI2011			
11	PATROLI	NOMOR : 4 TAHUN 2011	13 FEBRUARI2011			
12	TINDAKAN PERTAMA DI TEMPAT EJADIAN PERKARA (TPTKP)	NOMOR : 5 TAHUN 2011	13 FEBRUARI2011			
13	PENANGANAN TINDAK PIDANA RINGAN (TIPIRING)	NOMOR : 6 TAHUN 2011	13 FEBRUARI2011			
14	PEDOMAN PELAKSANAAN PENGAMANAN DAN PENGAWALAN TKI/TKI BERMASALAH DARI LUAR NEGERI YANG BERLANDASKAN PERPOLISIAN MASYARAKAT (POLMAS)	NOMOR : 7 TAHUN 2011	13 FEBRUARI2011			
15	PEDOMAN PELAKSANAAN					

KLASIFIKASI



KLASIFIKASI

46

	PELAYANAN PUBLIK MELALUI KEGIATAN TURJAWALI SAMAPTA	NOMOR : 01 TAHUN 2011	9 FEBRUARI2011			
16	QUICK RESPONS BHAYANGKARA DENGAN PENGUATAN	NOMOR : 1 TAHUN 2014				
17	BIDANG OPERASIONAL	TAHUN 2008 - 2010				
POLRES BINTAN						
1	Manajemen Penanggulangan Bencana.	Perkap Kapolri Nomor 17 Tahun 2009	22-12-2009	Peraturan Kapolri	BERLAKU	
2	Penggunaan Kekuatan dalam Tindakan Kepolisian.	Perkap Kapolri Nomor 1 Tahun 2009	13-1-2009	Peraturan Kapolri	BERLAKU	
3	Susunan Organisasi dan Tata Kerja pada Tingkat Kepolisian Resort dan Kepolisian Sektor.	Perkap Kapolri Nomor 23 Tahun 2010	30-9-2010	Peraturan Kapolri	BERLAKU	
4	Pedoman Pengendalian Massa.	Perkap Kapolri Nomor 16 Tahun 2006	05-12-2006	Peraturan Kapolri	BERLAKU	
5	Penyelenggaraan Pelatihan	Perkap Kapolri Nomor 19 Tahun 2010	28-7-2010	Peraturan Kapolri	BERLAKU	
6	Pelayanan Polisi 110	Perkap Kapolri Nomor 20 Tahun 2014	02-12-2014	Peraturan Kapolri	BERLAKU	
7	Panduan Penyusunan Kerja Sama Kepolisian Negara Republik Indonesia.	Perkap Kapolri Nomor 12 Tahun 2014	08-7-2014	Peraturan Kapolri	BERLAKU	
8	Penanganan Konflik Sosial.	Perkap Kapolri Nomor 8 Tahun 2013	24-7-2013	Peraturan Kapolri	BERLAKU	
9	Penggunaan Kekuatan dalam Tindakan Kepolisian	Perkap Kapolri Nomor 1 Tahun 2009	13-1-2009	Peraturan Kapolri	BERLAKU	
10	Tata Cara Lintas Ganti dan Cara Bertindak dalam Penanggulangan Huru-Hara.	Perkap Kapolri Nomor 8 Tahun 2010	10-3-2010	Peraturan Kapolri	BERLAKU	
11	Manajemen Operasi Kepolisian	Perkap Kapolri Nomor 9 Tahun 2011	22-6-2011	Peraturan Kapolri	BERLAKU	
12	Pemberian Bantuan Pengamanan pada Obvitnas dan Objek Tertentu	Perkap Kapolri Nomor 13 Tahun 2017	22-8-2017	Peraturan Kapolri	BERLAKU	
13	Perubahan atas peraturan Kepala Kepolisian Negara Republik Indonesia nomor 13 tahun 2017 tentang pemberian bantuan	Perkap Kapolri Nomor 03 Tahun 2019	10-4-2019	Peraturan Kapolri	BERLAKU	

KLASIFIKASI



KLASIFIKASI

47

	pengamanan pada objek vital nasional dan objek tertentu					
14	Pengelolaan Penerimaan Negara Bukan Pajak pada Polri	Perkap Kapolri Nomor 3 Tahun 2017	06-2-2017	Peraturan Kapolri	BERLAKU	
15	Penanggulangan Anarki.	Protap Nomor 1 Tahun 2010	08-10-2010	Prosedur Tetap Kapolri	BERLAKU	
16	Patroli	Peraturan Kabaharkam Polri Nomor 1 tahun 2017	16-2-2017	Peraturan Kabaharkam Polri	BERLAKU	
17	Penggunaan Senjata Listrik	Peraturan Kabaharkam Polri Nomor 2 tahun 2017	07-2-2017	Peraturan Kabaharkam Polri	BERLAKU	
18	Prosedur Penjagaan Tahanan.	Peraturan Kabaharkam Polri Nomor 3 tahun 2017	18-2- 2017	Peraturan Kabaharkam Polri	BERLAKU	
19	Susunan Organisasi dan Tata Kerja pada Tingkat Kepolisian Resort dan Kepolisian Sektor.	Peraturan Kepolisian Nomor 2 Tahun 2021	14-1-2021	Peraturan Kepolisian	BERLAKU	
POLRES KARIMUN						
	a.					
1.	b. PENGATURAN KEGIATAN MASYARAKAT DAN KEGIATAN PEMERINTAHAN	1 TAHUN 2011	13 FEBRUARI2011	PERKABAHARKAM	BERLAKU	
	c. PENJAGAAN					
	d. PENJAGAAN TAHANAN	2 TAHUN 2011	13 FEBRUARI2011	PERKABAHARKAM	BERLAKU	
	e. PENGAWALAN	3 TAHUN 2017	18 FEBRUARI2017	PERKABAHARKAM	BERLAKU	
	f. PATROLI	3 TAHUN 2011	13 FEBRUARI2011	PERKABAHARKAM	BERLAKU	
	g. PENGGUNAAN SENJATA LISTRIK DALAM TUGAS PATROLI	1 TAHUN 2017	28 FEBRUARI2017	PERKABAHARKAM	BERLAKU	
		2 TAHUN 2017	7 FEBRUARI2017	PERKABAHARKAM	BERLAKU	
	h. TPTKP	5 TAHUN 2011	13 FEBRUARI2011	PERKABAHARKAM	BERLAKU	
	i. TIPIRING	6 TAHUN 2011	13 FEBRUARI2011	PERKABAHARKAM	BERLAKU	
POLRES LINGGA						
1	NASKAH DINAS DAN TATA	PERATURAN KEPALA	31 FEBRUARI	NASKAH	BERLAKU FEBRUARI	

KLASIFIKASI



KLASIFIKASI

48

	PERSURATAN DINAS DI LINGKUNGAN KEPOLISIAN NEGARA REPUBLIK INDONESIA	KEPOLISIAN NEGARA REPUBLIK INDONESIA NOMOR 7 TAHUN 2017 TANGGAL 31 FEBRUARI 2017	2017	DINAS DAN TATA PERSURATAN DINAS	2018	
2	KODE KLASIFIKASI ARSIP KEPOLISIAN NEGARA REPUBLIK INDONESIA	KEP/313/V/2010	19 FEBRUARI 2010	KODE KLASIFIKASI ARSIP	BERLAKU FEBRUARI 2018	
POLRES NATUNA						
		NIHIL				

KLASIFIKASI

Dokumen ini ditandatangani secara elektronik menggunakan Sertifikat Elektronik yang diterbitkan oleh Balai Sertifikasi Elektronik (BSrE) BSSN dan dapat dibuktikan keasliannya melalui pemindaian QR di samping



KLASIFIKASI

49

Tabel 4.17

**DATA PROGRAM LATIHAN (PENINGKATAN KEMAMPUAN)
DITSAMAPTA POLDA KEPULAUAN RIAU DAN JAJARAN
BULAN FEBRUARI TAHUN 2025**

NO	JENIS KATPUAN	KOMPETENSI	JUMLAH PESERTA	LAMA GIAT	ALOKASI ANGGARAN	KET
	DITSAMAPTA POLDA KEPULAUAN RIAU					
	Dalmas	Memberikan pelatihan tentang dalmas	100	1-2 Jam (5x giat)		
	POLRESTA BARELANG					
1.	Latihan tongkat T	Memberikan pelatihan dasar seperti borgol, tameng	8	1-2 JAM	tidak di dukung anggaran	
2.	Latihan Dalmas	Memberikan pelatihan tentang dalmas	35 Pers	1 Jam	tidak di dukung anggaran	
	POLRESTA TANJUNG PINANG					
1	DALMAS	MAHIR	20 PERS	1 JAM		
2	TONGKAT POLRI	MAHIR	20 PERS	1 JAM		
3	RAIMAS	MAHIR	20 PERS	1 JAM		
4	PBB	MAHIR	20 PERS	1 JAM		
5	BELA DIRI	MAHIR	20 PERS	1 JAM		
	POLRES BINTAN					
		NIHIL				
	POLRES KARIMUN					
		NIHIL				
	POLRES LINGGA					
		NIHIL				
	POLRES NATUNA					
		NIHIL				
	POLRES ANAMBAS					
		NIHIL				

KLASIFIKASI



KLASIFIKASI

50

Tabel 4.18

**TEROBOSAN KREATIF
DITSAMAPTA POLDA KEPULAUAN RIAU DAN JAJARAN
BULAN FEBRUARI TAHUN 2025**

NO	TEROBOSAN KREATIF	TENTANG	JENIS	KET
POLRESTA BARELANG				
1.	Anggota melaksanakan gotong royong / membersihkan sampah-sampah yang ada di parit seputaran jalan yang mengakibatkan banjir bersama pihak lain yang bersangkutan	Terhadap orang dan barang	Agar terciptanya kelancaran dalam arus lalu lintas	
2.	Anggota melaksanakan pertolongan bagi masyarakat yg kendaraan nya mogok atau tidak bisa berjalan	Terhadap orang dan barang	Agar terciptanya kelancaran dalam arus lalu lintas	
3.	Pembinaan kinerja security perumahan, perusahaan, dan bank	Membekali security/satpam perumahan, perusahaan, dan bank untuk lebih memahami tentang tugas dan kewenangan dalam melaksanakan tugas sehari – hari. Terjalin hubungan dengan baik antara polri dan security/satpam.		
POLRESTA TANJUNG PINANG				
1	PENGAWALAN JENAZAH	MELAKSANAKAN PENGAWALAN JENAZAH DARI RUMAH DUKA MENUJU TPU		
2	PENGAWALAN PENGANTIN	MELAKSANAKAN PENGAWALAN PENGANTIN DARI RUMAH MEMPELAI LAKI – LAKI MENUJU TEMPAT PESTA		
3	APLIKASI GO SABHARA	BAGI MASYARAKAT YANG MEMBUTUHKAN DAPAT LANGSUNG MEMBUKA LINK GO SABHARA		
4	WEBSITE POLRESTA TANJUNGPINANG	BAGI MASYARAKAT YANG MEMBUTUHKAN DAPAT LANGSUNG MEMBUKA LINK WEBSITE POLRESTA TANJUNGPINANG		
POLRES BINTAN				
NIHIL				
POLRES KARIMUN				
NIHIL				

KLASIFIKASI



KLASIFIKASI

51

	POLRES LINGGA		
	POLRES NATUNA		
		NIHIL	
	POLRES ANAMBAS		
		NIHIL	

KLASIFIKASI



KLASIFIKASI

52

Tabel 4.19 A

**TABEL DSP DAN RIIL SERTA PENDIDIKAN PERSONIL
DITSAMAPTA POLDA KEPULAUAN RIAU
BULAN FEBRUARI TAHUN 2025**

NO	PANGKAT	KUAT PERS												PENDIDIKAN													
		PAMEN		PAMA		BINTARA		TAMTAMA		PNS / ASN		JUMLAH		DIKUM					DIKPOL				DIKBAG			DIKBANGPES	
		DSP	RIIL	DSP	RIIL	DSP	RIIL	DSP	RIIL	DSP	RIIL	DSP	RIIL	SMA	D-3	S-1	S-2	S-3	SE TA	SE BA	SIP	SIPSS	AK POL	PTIK	SES PIMA	SES PIMEN	FUNGSI SESUAI
1	KBP	1	1									1	1														
2	AKBP	4	2									4	2														
3	KOMPOL	7	1									7	1														
4	AKP			18	2							18	2														
5	IPTU			24	3							24	3														
6	IPDA				10								10														
7	AIPTU					386	1					386	1														
8	AIPDA						5						5														
9	BRIPKA						4						4														
10	BRIGADIR						5						5														
11	BRIPTU						13						13														
12	BRIPDA						373						373														
13	ABRIP																										
14	ABRIPTU																										
15	ABRIPDA																										
16	BHARAKA																										
17	BHARATU																										
18	BHARADA																										
19	PNS IV																										
20	PNS III									5	0	5	0														
21	PNS II									11	0	11	0														
22	PNS I																										
23	CPNS																										
	TOTAL	7	1	42	15	386	401	0	0	16	0	456	420														

KLASIFIKASI



KLASIFIKASI

53

Tabel 4.19 B

**TABEL DSP DAN RIIL SERTA PENDIDIKAN PERSONIL
POLRES JAJARAN POLDA KEPULAUAN RIAU
BULAN FEBRUARI TAHUN 2025**

NO	PANGKAT	KUAT PERS												PENDIDIKAN														
		PAMEN		PAMA		BINTARA		TAMTAMA		PNS / ASN		JUMLAH		DIKUM					DIKPOL				DIKBAG		DIKBANGPES			
		DSP	RIIL	DSP	RIIL	DSP	RIIL	DSP	RIIL	DSP	RIIL	DSP	RIIL	SMA	D-3	S-1	S-2	S-3	SE TA	SE BA	SIP	SIPS S	PAG	AK POL	PTIK	SES PIMA	SES PIMEN	FUNGSI SESUAI
1	KBP																											
2	AKBP																											
3	KOMPOL		1									1																
4	AKP				6							5																
5	IPTU				4							3																
6	IPDA				6							6																
7	AIPTU					4						3																
8	AIPDA					11						8																
9	BRIPKA					52						50																
10	BRIGADIR					51						50																
11	BRIPTU					66						65																
12	BRIPDA					79						56																
13	ABRIP																											
14	ABRIPTU																											
15	ABRIPDA																											
16	BHARAKA																											
17	BHARATU																											
18	BHARADA																											
19	PNS IV																											
20	PNS III																											
21	PNS II																											
22	PNS I																											
23	CPNS																											
	TOTAL	0	1	0	16	0	263	0	0	0	0	0	247															

KLASIFIKASI



KLASIFIKASI

54

Tabel 4.19 C

**TABEL DSP DAN RIIL SERTA PENDIDIKAN PERSONIL
POLSEK JAJARAN POLDA KEPULAUAN RIAU
BULAN FEBRUARI TAHUN 2025**

NO	PANGKAT	KUAT PERS												PENDIDIKAN														
		PAMEN		PAMA		BINTARA		TAMTAMA		PNS / ASN		JUMLAH		DIKUM					DIKPOL				DIKBAG		DIKBANGPES			
		DSP	RIIL	DSP	RIIL	DSP	RIIL	DSP	RIIL	DSP	RIIL	DSP	RIIL	SMA	D-3	S-1	S-2	S-3	SE TA	SE BA	SIP	SIP S	PAG	AK POL	PTIK	SES PIMA	SES PIMEN	FUNGSI SESUAI
1	KBP																											
2	AKBP																											
3	KOMPOL																											
4	AKP				3																							
5	IPTU				12																							
6	IPDA				10																							
7	AIPTU					25																						
8	AIPDA					18																						
9	BRIPKA					62																						
10	BRIGADIR					36																						
11	BRIPTU					13																						
12	BRIPDA					29																						
13	ABRIP																											
14	ABRIPTU																											
15	ABRIPDA																											
16	BHARAKA																											
17	BHARATU																											
18	BHARADA																											
19	PNS IV																											
20	PNS III																											
21	PNS II																											
22	PNS I																											
23	CPNS																											
	TOTAL																											

KLASIFIKASI



KLASIFIKASI

55

Tabel 4.20

**TABEL KEKUATAN RIIL PERSONIL DITSAMAPTA POLDA KEPULAUAN RIAU
BULAN FEBRUARI TAHUN 2025**

NO	JABATAN	KBP		AKBP		KOMPOL		AKP		IPTU		IPDA		BINTARA		TAMTAMA		ASN IV		ASN III		ASN II/I		JUMLAH		JUMLAH	KET
		P	W	P	W	P	W	P	W	P	W	P	W	P	W	P	W	P	W	P	W	P	W	P	W		
1	DIREKTUR	1																								1	
2	WADIR			1																						1	
3	KABAG			1																						1	
4	KASUBDIT					1																				1	
5	KASUBBAG							1																		1	
6	KAUR							1				1														2	
7	PAUR									1																1	
8	KASI																										
9	KANIT											1														1	
10	PAMIN																										
11	PANIT											2		3												5	
12	DANKI									2		1														3	
13	DANTON											5		4												9	
14	KASUBNIT													2												2	
15	BAMIN/BANUM													15	3											18	
16	BANIT													345	29											374	
17	BADAL																										
	JUMLAH	1	0	2	0	1	0	2	0	3	0	10	0	369	32											420	

KLASIFIKASI



KLASIFIKASI

56

Tabel 4.21

**REKAPITULASI KEKUATAN RIIL ANGGOTA POLRI
BERDASARKAN GOLONGAN / RUANG
DITSAMAPTA POLDA KEPULAUAN RIAU
BULAN FEBRUARI TAHUN 2025**

NO	GOL / RUANG	AKTIF		NON AKTIF				JUMLAH		JUMLAH TOTAL
		PRIA	WANITA	LUAR STRUKTURAL		MPP		PRIA	WANITA	
				PRIA	WANITA	PRIA	WANITA			
1	IV c / KOMBES POL	1								
2	IV b / AKBP	2								
3	IV a / KOMPOL	1								
4	III c / AKP	1	1							
5	III b / IPTU	3								
6	III a / IPDA	10								
7	II f / AIPTU	1								
8	II e / AIPDA	5								
9	II d / BRIPKA	4								
10	II c BRIGADIR	4	1							
11	II b / BRIPTU	13								
12	II a / BRIPDA	343	30							
	JUMLAH	388	32							

KLASIFIKASI



KLASIFIKASI

57

Tabel 4.22

**DATA KUALIFIKASI / KEAHLIAN ANGGOTA POLRI FUNGSI HARKAM
DITSAMAPTA POLDA KEPULAUAN RIAU DAN JAJARAN
BULAN FEBRUARI TAHUN 2025**

NO	NAMA	PANGKAT / NRP	JABATAN	KUALIFIKASI	KET
POLRESTA BARELANG					
1.	ENDRA	IPDA _{Ass}	PS. KANIT PA,OBVIT	- DIKBANGSPES PAMA DALMAS - DIKBANGSPES PAMA OBVIT	
2.	SAPTO BUDI SANTOSO	IPDA	PS. KANIT DALMAS	DIKBANGSPES PAMA DALMAS	
3.	PARLINDUNGAN SITOMPUL		PS. KASUBNIT II DALMAS	- PELATIHAN DALMAS - PELATIHAN PARIWISATA	
4.	DIKKY NURDIANSYAH, S.H.	BRIGADIR	BANIT SATSAMAPTA	- STRATA SATU HUKUM (S1) - PELATIHAN BRIGADIR MENEMBAK - PELATIHAN LONGMAT TERPUSAT	
5.	TONI ALAN PANGGABEAN	BRIPKA	PS. KASUBNIT III DALMAS	- PELATIHAN RAIMAS FUNGSI SAMAPTA - PELATIHAN BASARNAS - PELATIHAN SAR	
6.	ANDI HIDAYAT	BRIPKA	PS. KAURBIN OPS SATSAMAPTA	PELATIHAN BRIGADIR SAR	
7.	ADEL LENDA FERI	BRIGADIR	BANIT SATSAMAPTA	PELATIHAN BRIGADIR MENEMBAK	
8.	NOVI SYAHPUTRA	BRIPDA	BANIT SATSAMAPTA	PELATIHAN BRIGADIR DALMAS FUNGSI SAMAPTA	
9.	FITRIADI	BRIPKA	BANIT SATSAMAPTA	PELATIHAN BRIGADIR PENGAMANAN VIP/ VVIP FUNGSI PAMOBVIT	
10.	BUDI HENDRIANSYAH	BRIPKA	BANIT SATSAMAPTA	- PELATIHAN BRIG PAM PARIWISATA FUNGSI PAMOBVIT - DIKBANGSPES PAM OBVIT	
11.	FEBRINTA INDRA	BRIPKA	PS. KASUBNIT II PAMOBVIT	PELATIHAN BENMA	

KLASIFIKASI



KLASIFIKASI

58

	POLRESTA TANJUNG PINANG				
	NIHIL				
	POLRES BINTAN				
	NIHIL				
	POLRES KARIMUN				
	NIHIL				
	POLRES LINGGA				
	NIHIL				
	POLRES NATUNA				
	NIHIL				
	POLRES ANAMBAS				
	NIHIL				

KLASIFIKASI



KLASIFIKASI

59

Tabel 4.23

**DATA PERSONIL BERPRESTASI / BERBUAT KEBAJIKAN
DITSAMAPTA POLDA KEPULAUAN RIAU DAN JAJARAN
BULAN FEBRUARI TAHUN 2025**

NO	NAMA	PANGKAT / NRP	JABATAN	PRESTASI / KEGIATAN	APRESIASI	KET
DITSAMAPTA POLDA KEPULAUAN RIAU						
1	Muhammad Rayhan	BRIPDA / 03120285	BANIT DALMAS	JUARA 2 KELAS G PUTRA DEWASA TNI POLRI		
2	Roinaldi Tumanggor	BRIPDA / 02111481	BANIT DALMAS	JUARA 2 KELAS E PUTRA DEWASA TNI POLRI		
3	Naufal Pandu Pratama	BRIPDA / 03041458	BANIT DALMAS	JUARA 1 KELAS C PUTRA DEWASA TNI POLRI		
POLRESTA BARELANG						
	NIHIL					
POLRESTA TANJUNG PINANG						
	NIHIL					
POLRES BINTAN						
	NIHIL					
POLRES KARIMUN						
	NIHIL					
POLRES LINGGA						
	NIHIL					
POLRES NATUNA						
	NIHIL					
POLRES ANAMBAS						
	NIHIL					

Catatan :

Mendapatkan apresiasi dan pengakuan dari (Intern Polri, instansi lain, komunitas, dll.)

KLASIFIKASI



KLASIFIKASI

60

Tabel 4.24

**DATA ALMATSUS DAN ALPAKAM DITSAMAPTA POLDA KEPULAUAN RIAU
BULAN FEBRUARI TAHUN 2025**

NO	JENIS	SPESIFIKASI	TAHUN	ASAL PRODUK	JUMLAH	KET
	DITSAMAPTA POLDA KEPULAUAN RIAU					
	NIHIL					
	POLRESTA BARELANG					
	NIHIL					
	POLRESTA TANJUNG PINANG					
	ALPAKAM :					
	- HELM KEVLAR				60 PCS	
	- BODY VEST				52 PCS	
	- ELEKTRIK GUN				12 PCS	
	- MASKER ALVON				1 PCS	
	- ROAD BLOCKER				42 PCS	
	- BORGOL				-	
	- STIK BUTTON				72 PCS	
	ALMATSUS :					
	POLRES BINTAN					
	NIHIL					
	POLRES KARIMUN					
	NIHIL					
	POLRES LINGGA					
	NIHIL					
	POLRES NATUNA					
	NIHIL					
	POLRES ANAMBAS					
	NIHIL					

KLASIFIKASI



KLASIFIKASI

61

Tabel 4.25 A

**DATA BARANG INVENTARIS DITSAMAPTA POLDA KEPULAUAN RIAU
BULAN FEBRUARI TAHUN 2025**

NO	NAMA BARANG BMN	TYPE / JENIS / MERK	TAHUN PEMBUATAN	TAHUN PENDISTRIBUSIAN DAN PEROLEHAN	JUMLAH	KONDISI			KET
						B	RR	RB	
A	Alut / Alsus Samapta								
	1 TAMENG				848 PCS			31	
	2 TONGKAT T				70 PCS	70			
	3 TONGKAT DALMAS DAN TAMENG DALMAS				NIHIL				
	4 HELM PHH				100				
	5 HELM DALMAS				365 PCS				
	6 HELM ANTI PELURU LEVEL IIIA				600 PCS				
	7 ROMPI DALMAS				356 PCS				
	8 ROMPI ANTI SAJAM & PELURU				270 PCS				
	9 ROMPI ANTI PELURU LEVEL III BESERTA				30 PCS				
	10 KERAMIK				30 PCS				
	11 PELINDUNG TANGAN				315 PCS				
	12 PELINDUNG KAKI				315 PCS				
	13 TALI DALMAS				3 ROL				
	14 TALI TAMBANG				NIHIL				
	15 PEMADAM API								
	16 PEMADAM API RINGAN 3 KG + TAS				230 BUAH				
	17 PEMADAM API	IFEX	2013		2 BUAH				
	18 PEMADAM API RINGAN (APAR)				38 PCS				
	19 BORGOL				33 PCS	33			

KLASIFIKASI



KLASIFIKASI

62

NO	NAMA BARANG BMN	TYPE / JENIS / MERK	TAHUN PEMBUATAN	TAHUN PENDISTRIBUSIAN DAN PEROLEHAN	JUMLAH	KONDISI			KET
						B	RR	RB	
	20	GAS MASKER			NIHIL				
	21	GAS MASKER + CANESTER			226 PCS				
	22	CANESTER			120 PCS				
	23	VELD BED			12 SET	12			
	24	TENDA PLETON			2 SET				
	25	TENDA PANTAU SABHARA			12 SET	12			
	26	TONGKAT PANJANG			314 PCS				
	27	JAKET KESELAMATAN (SUSPENDER)			385 PCS				
	28	PELINDUNG BADAN DALMAS SABHARA	TACTICAL ANTI RIOT GEAR		120 SET			40	
	29	ROAD BLOKER			44 SET				
	30	PEPPER GUN			23 SET				
	31	ELECTRIC GUN			44 SET				
	32	LONG RANGE ACOUSTIC DIVICE 100X			3 SET				
	33	TAS PUNGGUNG OPSNAL LRAD			3 BUAH				
	34	CATRIDGE GAS AIR MATA							
	35	GAS AIR MATA							
	36	P3K			2 SET				
	37	FILTER GAS MASKER			130 BUAH				
	38	RESVIRATOOR TACTICAL			1 UNIT				
B	Rantis / Ransus Samapta								
	1	RANTIS RESCUE	ISUZU NKR 71 125 PS ISUZU NKR 71 HD-E2-2	2012 2016	2 UNIT				
	2	RANTIS KARHUTLA	NIHIL						

KLASIFIKASI



KLASIFIKASI

63

NO	NAMA BARANG BMN	TYPE / JENIS / MERK	TAHUN PEMBUATAN	TAHUN PENDISTRIBUSIAN DAN PEROLEHAN	JUMLAH	KONDISI			KET
						B	RR	RB	
	3 RANTIS BARIKADE		NIHIL						
	4 KENDARAAN BLKK		NIHIL						
	5 APC	FORD RANGER FORD RANGER TOYOTA	2006 2006 2017		3 UNIT	1		2	
	6 AWC	HINO DAEWOO DAEJI DAEEJI	2007 2007 2017 2019		4 UNIT	3		1	
	7 RANPENMAS	ISUZU D-MAX 4X4 PU	2013		1 UNIT				
	8 RAISA	TOYOTA HILUX	2018		1 UNIT				
	9 SECURITY BARRIER	FORD RANGER MITSHUBISHI STRADA	2014 2016		2 UNIT	2			
	10 RANSUS K-9	MITSHUBISHI STRADA FORD RANGER FORD RANGER MAZDA NISSA NAVARA	2015 2015 2015 2016 2019		5 UNIT	5			
	11 R2 RAIMAS	KAWASAKI KLX 250 CC KAWASAKI KLX 250 CC	2011 2016		15 UNIT 15 UNIT			5	
C	Kendaraan Operasional Samapta								
	1 RANMOR PATROLI R2 SABHARA	HONDA MEGA PRO YAMAHA SCORPIO YAMAHA RX KING	2007 2008 2009		2 UNIT 4 UNIT 4 UNIT		1 1 2	. 1 .	
	2 RANMOR PATROLI R2 TRAIL	SUZUKI DR 200 CC SUZUKI DR 200 CC	2017 2018		15 UNIT 30 UNIT				

KLASIFIKASI



KLASIFIKASI

64

NO	NAMA BARANG BMN	TYPE / JENIS / MERK	TAHUN PEMBUATAN	TAHUN PENDISTRIBUSIAN DAN PEROLEHAN	JUMLAH	KONDISI			KET
						B	RR	RB	
3	RANMOR PATROLI R4 SEDAN	MAZDA HYUNDAI ELANTRA HYUNDAI ELANTRA	2017 2015 2015		1 UNIT 1 UNIT 1 UNIT				
4	RANMOR PATROLI R4 D. CABIN	FORD RANGER FORD RANGER XLS ISUZU D-MAX ISUZU D-MAX ISUZU D-MAX	2008 2015 2017 2017 2016		1 UNIT 1 UNIT 1 UNIT 1 UNIT 1 UNIT				
5	RANMOR PATROLI R4 TRUCK	NIHIL							
6	RANMOR PATROLI R6 TRUK	ISUZU ELF ISUZU ELF ISUZU NKR 71/125PS ISUZU NKR 71/125PS	2005 2006 2013 2014		1 UNIT 1 UNIT 1 UNIT 1 UNIT				TRUK DALMAS TRUK DALMAS TRUK BOX TRUK BOX
7	RANMOR PATROLI R6 BUS	ISUZU ELF ISUZU NKR 71 ISUZU NKR 71	2006 2013 2015		1 UNIT 1 UNIT 1 UNIT				
D	PERSENJATAAN DAN AMUNISI								
1	SS1 V2 SABHARA	SB 1-V2		- 23/06/2017 =12/07/2017 25/09/2019 =27/09/2019	30PUCUK 25 PUCUK 15 PUCUK				
2	SS1 V5 SABHARA				NIHIL				
3	SENPI GENGAM	TAURUS REVOLVER P2 PINDAD 9 MM		- 19/2/2016 = 23/2/2016	49 PUCUK 5 PUCUK				
4	RUGERMINI				NIHIL				

KLASIFIKASI

KLASIFIKASI

65

	5 SENPI GAS					NIHIL				
	6 FLASH BALL PLASTIK LARAS PANJANG					35 PUCUK				
	7 FLASH BALL BESI LARAS PANJANG					NIHIL				
	8 FLASH BALL BESI LARAS PENDEK					20 PUCUK				
	9 FLASH BALL DAN TALI SANDANG	AGL		8/12/2017=10/12/2017 14/12/2017=27/12/2017		10 PUCUK 25 PUCUK				
NO	NAMA BARANG BMN	TYPE / JENIS / MERK	TAHUN PEMBUATAN	TAHUN PENDISTRIBUSIAN DAN PEROLEHAN	JUMLAH	KONDISI			KET	
						B	RR	RB		
	10 SENJATA ELEKTRIK GUN SABHARA					23 PUCUK				
	11 PISTOL KAL 9 MM HS	HS-9 4 INCH PISTOL 9 MM		15/5/2018=25/5/2018 31/12/2018= 8/1/2019		20 Pucuk 100 PUCUK				
	12 CATRIDGE JARUM KEJUT LISTRIK					251 BUTIR				
	13 CATRIDGE PEPPER POWDER					269 BUTIR				
	14 AMUNISI KAL 44 POWDER	MU 53 AR A1 POWDER				251 BUTIR				
	15 AMUNISI KAL 38 POWDER	TEAR GAS SHELL				6139 butir				
	16 AMUNISI KAL 44 PAS REVILISER					NIHIL				
	17 AMUNISI KAL 38 TAJAM					5127 BUTIR				
	18 AMUNISI KAL 7,62 KARET					1629 BUTIR				
	19 AMUNISI KAL 7,62 TAJAM					3413 BUTIR				
	20 AMUNISI KAL 5,56 KARET					NIHIL				
	21 AMUNISI KAL 5,56 HAMPA					NIHIL				
	22 AMUNISI KAL 5,56 TAJAM					1220 BUTIR				
E	TEKNOLOGI INFORMASI DAN KOMUNIKASI									
	1 HANDY TALKIE (HT)	MOTOROLA IMPRESS MOTOROLA 2500 VERICON SUZUKI TRAIL				31 BUAH 18 BUAH 45 BUAH				

KLASIFIKASI

KLASIFIKASI

66

	2	MEGAPHONE				18 BUAH				
	3	ALAT PORTABLE ACOUSTIC DALMAS	LRAD			2 UNIT				

KLASIFIKASI

Dokumen ini ditandatangani secara elektronik menggunakan Sertifikat Elektronik yang diterbitkan oleh Balai Sertifikasi Elektronik (BSrE) BSSN dan dapat dibuktikan keasliannya melalui pemindaian QR di samping



KLASIFIKASI

67

Tabel 4.25 B

**DATA BARANG INVENTARIS POLRES JAJARAN POLDA KEPULAUAN RIAU
BULAN FEBRUARI TAHUN 2025**

NO	NAMA BARANG BMN	TYPE / JENIS / MERK	TAHUN PEMBUATAN	TAHUN PENDISTRIBUSIAN DAN PEROLEHAN	JUMLAH	KONDISI			KET
						B	RR	RB	
A	Alut / Alsus Samapta								
	1 TAMENG				265	265			
	2 TONGKAT T				50	50			
	3 TONGKAT DALMAS DAN TAMENG DALMAS				140	140			
	4 HELM PHH				90	90			
	5 HELM DALMAS				185	185			
	6 HELM ANTI PELURU LEVEL IIIA				50	50			
	7 ROMPI DALMAS				125	125			
	8 ROMPI ANTI SAJAM & PELURU				160	120		40	
	9 ROMPI ANTI PELURU LEVEL III BESERTA				150	130		20	
	10 KERAMIK				160	120		40	
	11 PELINDUNG TANGAN				100	100			
	12 PELINDUNG KAKI				100	100			
	13 TALI DALMAS				13	13			
	14 TALI TAMBANG								
	15 PEMADAM API				14	14			
	16 PEMADAM API RINGAN 3 KG + TAS								
	17 PEMADAM API								
	18 PEMADAM API RINGAN (APAR)								
	19 BORGOL				50	50			
	20 GAS MASKER + CANESTER				225	225			

KLASIFIKASI



KLASIFIKASI

68

NO	NAMA BARANG BMN	TYPE / JENIS / MERK	TAHUN PEMBUATAN	TAHUN PENDISTRIBUSIAN DAN PEROLEHAN	JUMLAH	KONDISI			KET
						B	RR	RB	
21	VELD BED				30	20		10	
22	TENDA PLETON				4		1	3	
23	TENDA PANTAU SAMAPTA				4	4			
24	TONGKAT PANJANG				140	140			
25	JAKET KESELAMATAN (SUSPENDER)								
26	PELINDUNG BADAN DALMAS SAMAPTA				150	130		20	
27	ROAD BLOKER				48	48			
28	PEPPER GUN				6	6			
29	ELECTRIC GUN				30	30			
30	LONG RANGE ACOUSTIC DIVICE 100X				1	1			
31	TAS PUNGGUNG OPSNAL LRAD								
32	CATRIDGE GAS AIR MATA								
33	GAS AIR MATA								
34	P3K								
35	FILTER GAS MASKER								
36	RESVIRATOOR TACTICAL								
B	Rantis / Ransus Samapta								
1	RANTIS RESCUE				1	1			
2	RANTIS KARHUTLA				-				
3	RANTIS BARIKADE				-				
4	KENDARAAN BLKK				-				
5	APC				1				
6	AWC				3				
7	RANPENMAS				1				
8	RAISA				-				

KLASIFIKASI



KLASIFIKASI

69

NO	NAMA BARANG BMN	TYPE / JENIS / MERK	TAHUN PEMBUATAN	TAHUN PENDISTRIBUSIAN DAN PEROLEHAN	JUMLAH	KONDISI			KET
						2	2		
						B	RR	RB	
	9 SECURITY BARRIER				2	2			
	10 RANSUS K-9	-	-	-	-	-	-	-	
C	Kendaraan Operasional Samapta								
	1 RANMOR PATROLI R2 SAMAPTA				46	46			
	2 RANMOR PATROLI R2 TRAIL				30	30			
	3 RANMOR PATROLI R4 SEDAN				5	5			
	4 RANMOR PATROLI R4 D. CABIN				4	4			
	5 RANMOR PATROLI R4 TRUCK				-	-			
	6 RANMOR PATROLI R6 TRUK				4	4			
	7 RANMOR PATROLI R6 BUS				1	1			
D	PERSENJATAAN DAN AMUNISI								
	1 SS1 V2 SAMAPTA				43	40	3		
	2 SS1 V5 SAMAPTA				5	5			
	3 SENPI GENGAM				48				
	4 RUGERMINI				1				
	5 SENPI GAS								
	6 FLASH BALL PLASTIK LARAS PANJANG				30	23		7	
	7 FLASH BALL BESI LARAS PANJANG				2	2			
	8 FLASH BALL BESI LARAS PENDEK				20	20			
	9 FLASH BALL DAN TALI SANDANG								
	10 SENJATA ELEKTRIK GUN SAMAPTA				30	15		15	
	11 PISTOL KAL 9 MM HS				15	15			
	12 CATRIDGE JARUM KEJUT LISTRIK				160	160			
	13 CATRIDGE PEPPER POWDER				90	90			

KLASIFIKASI



KLASIFIKASI

70

NO	NAMA BARANG BMN	TYPE / JENIS / MERK	TAHUN PEMBUATAN	TAHUN PENDISTRIBUSIAN DAN PEROLEHAN	JUMLAH	KONDISI			KET
						B	RR	RB	
						14	AMUNISI KAL 44 POWDER		
15	AMUNISI KAL 38 POWDER				200	200			
16	AMUNISI KAL 44 PAS REVILISER				-	-			
17	AMUNISI KAL 38 TAJAM				250	250			
18	AMUNISI KAL 7,62 KARET				800	800			
19	AMUNISI KAL 7,62 TAJAM				2000	2000			
20	AMUNISI KAL 5,56 KARET				200	200			
21	AMUNISI KAL 5,56 HAMPA				150	150			
22	AMUNISI KAL 5,56 TAJAM				200	200			
E	TEKNOLOGI INFORMASI DAN KOMUNIKASI								
1	HANDY TALKIE (HT)				61	61			
2	MEGAPHONE				15	5	5	5	
3	ALAT PORTABLE ACOUSTIC DALMAS				2	2			

KLASIFIKASI



KLASIFIKASI

71

Tabel 4.26

**DATA BHABINKAMTIMBAS DITSAMAPTA POLDA KEPULAUAN RIAU
BULAN FEBRUARI TAHUN 2025**

No	Nama	Pangkat / nrp	Jabatan	Wilayah bhabin	Ket
POLRESTA BARELANG					
	NIHIL				
POLRESTA TANJUNG PINANG					
	NIHIL				
POLRES BINTAN					
	NIHIL				
POLRES KARIMUN					
	NIHIL				
POLRES LINGGA					
	NIHIL				
POLRES NATUNA					
	NIHIL				
POLRES ANAMBAS					
	NIHIL				

KLASIFIKASI



HAMBATAN DAN UPAYA PENANGGULANGAN

12. HAMBATAN MELIPUTI:

a. SDM;

- 1) DSP belum terpenuhi;
- 2) Pers yang memiliki kualifikasi kejuruan bidang Samapta masih sangat kurang;
- 3) Pers yang mahir mengawaki alat/alsus Samapta yang berbasis teknologi sangat kurang.

b. Sarpras;

- 1) Ditsamapta Polda Kepulauan Riau belum memiliki Gedung atau tempat penyimpanan barang logistik
(masi meminjam Gudang Rolog Polda Kepulauan Riau);
- 2) Belum adanya alat SAR khusus perairan;
- 3) Alat dalmas gas air mata (Flashball) sudah mulai kadaluarsa.

c. Kegiatan meliputi kegiatan kepolisian dan operasi kepolisian;

Jumlah peralatan berupa alat/alsus fungsi Samapta untuk melaksanakan operasional kepolisian dibandingkan dengan jumlah personel yang ada maupun tantangan yang dihadapi masih sangat kurang

d. Anggaran;

Minimnya pagu anggaran yang disediakan untuk melakukan kegiatan supervisi, penanganan Tipiring maupun penyusunan SOP dan harwat kendaraan.

13. UPAYA PENANGGULANGAN:

a. SDM;

- 1) Mengajukan kebutuhan pers ke Biro SDM untuk memenuhi DSP;
- 2) Mengikutsertakan pers Samapta untuk mengikuti kejuruan bidang Samapta baik secara terpusat maupun mandiri;
- 3) Mengikutsertakan pers Samapta untuk mengikuti kejuruan mengawaki alat/alsus Samapta yang berbasis teknologi.



b. Sarpras;

- 1) Mengajukan pinjam pakai Gedung atau tempat untuk penyimpanan logistik kepada Yanma Polda Kepulauan Riau;
- 2) Mengajukan permintaan alat SAR Khusus perairan kepada Rolog Polda Kepulauan Riau;
- 3) Mengajukan permintaan alat gas air mata (flashball) secara berkala kepada Rolog Polda Kepulauan Riau.

c. Kegiatan meliputi kegiatan kepolisian dan operasi kepolisian;

Mengoptimalkan peralatan berupa alat/alsus fungsi Samapta yang ada saat ini untuk melaksanakan operasional kepolisian walaupun jumlahnya masih sangat kurang untuk menghadapi tantangan tugas di bidang Samapta.

d. Anggaran;

Menyusun dan mengajukan kembali kepada Biro Rena Polda mengenai rencana kebutuhan anggaran yang dibutuhkan untuk melakukan kegiatan supervisi, penanganan Tipiring maupun penyusunan SOP dan harwat kendaraan.

KESIMPULAN DAN SARAN

14. KESIMPULAN

- a. Didalam melaksanakan kegiatan Kepolisian sehari-hari berjalan sesuai rencana dan hasil yang dicapai relatif baik;
- b. Dalam hal kekuatan Personel Ditsamapta masi jauh dari jumlah DSP yang belum terpenuhi.
- c. Mengikutsertakan pers Samapta untuk mengikuti kejuruan mengawaki alat/alsus Samapta yang berbasis teknologi
- d. Secara umum dinamika pelaksanaan tugas Ditsamapta Polda Kepulauan Riau, baik langkah-langkah pembinaan maupun penggelaran kegiatan operasional dalam rangka Harkamtibmas



15. SARAN

- a. Sistem pelaporan tugas operasional kepolisian bidang Samapta diharapkan berpedoman kepada SOP/Peraturan administrasi yang sudah ditetapkan;
- b. Sarana prasarana yang masih dirasakan kurang maupun yang tidak dimiliki namun sangat diperlukan untuk mendukung pelaksanaan tugas Samapta dalam rangka operasi kepolisian maupun kegiatan kepolisian, diharapkan Ditsamapta Korpsabhara Baharkam Polri dapat mengajukan pengadaannya.
- c. Latihan-latihan fungsi teknis bidang Samapta diharapkan untuk dilaksanakan dengan terpolakan kegiatan kepolisian sebagaimana pelaksanaan tugas sehari-hari.

PENUTUP

Demikian laporan operasional kepolisian Direktorat Samapta Polda Kepulauan Riau bulan Februari Tahun 2025 ini dibuat, dengan harapan dapat dijadikan bahan masukan Pimpinan dalam menentukan kebijakan di bidang fungsi Samapta Polri ke depan.

Batam, 7 Maret 2025

DIREKTUR SAMAPTA POLDA KEPULAUAN RIAU

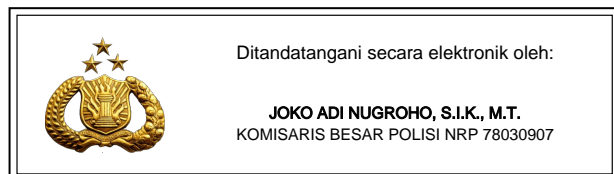

KLASIFIKASI

72

**DOKUMENTASI KEGIATAN
DITSAMAPTA POLDA KEPRI**



KEGIATAN PENGATURAN LALU LINTAS DI KAWASAN HUKUM POLDA KEPULAUAN RIAU



MELAKSANAKAN KEGIATAN PATROLI SEPEDA DAN SAMBANG DI WILAYAH HUKUM POLDA KEPRI



KEGIATAN PATROLI MALAM

KLASIFIKASI



**DOKUMENTASI KEGIATAN BULAN FEBRUARI
SATSAMAPTA POLRESTA BARELANG**



KEGIATAN PATROLI SATSAMAPTA POLRESTA BARELANG



**KEGIATAN GATUR LALU LINTAS DI WILAYAH HUKUM POLRESTA
BARELANG**



**KEGIATAN PERBANTUAN PEMADAMAN KEBAKARAN YANG TERJADI DI WILAYAH HUKUM
POLRESTA BARELANG**

**DOKUMENTASI KEGIATAN SATSABHARA
POLRES TANJUNGPINANG BULAN FEBRUARI 2025**



KEGIATAN PENGATURAN SATSAMAPTA POLRESTA TANJUNGPINANG



KEGIATAN PENJAGAAN MAKO POLRESTA TANJUNGPINANG



KEGIATAN PATROLI R2 HARKAMTIBMAS SATSAMAPTA POLRESTA TANJUNGPINANG



KLASIFIKASI

75

**DOKUMENTASI KEGIATAN
SAT SAMAPTA POLRES BINTAN**



KEGIATAN PENJAGAAN MAKO DAN PENJAGAAN RUANG TAHANAN POLRES BINTAN



KEGIATAN PENGATURAN DI WILAYAH HUKUM POLRES BINTAN



PENGAMANAN BANK BCA CAPEM TANJUNG UBAN DAN KANTOR KAS KIJANG

KLASIFIKASI



KLASIFIKASI

76

**DOKUMENTASI KEGIATAN
SAT SAMAPTA POLRES KARIMUN
BULAN FEBRUARI 2025**



**KEGIATAN PENGATURAN SATSAMAPTA
CEGAH KEMACETAN LALU LINTAS**



**KEGIATAN PENJAGAAN MAKO, SERAH TERIMA
DAN PENJAGAAN RUTAN POLRES KARIMUN**



**KEGIATAN PATROLI JALAN KAKI SATSAMAPTA POLRES KARIMUN
DALAM RANGKA CEGAH GANGGUAN KAMTIBMAS**

KLASIFIKASI



SAT SAMAPTA POLRES LINGGA



KEGIATAN PATROLI RUTIN SATSAMAPTA
DALAM RANGKA MENJAGA SITUASI KAMTIBMAS YANG KONDUSIF



KEGIATAN PENGATURAN ARUS LALULINTAS MOBILITAS BERKENDARAAN
SATSAMAPTA



MENJAGA SITUASI KAMTIBMAS YANG KONDUSIF DI WILAYAH KAB. LINGGA



KLASIFIKASI

78

DOKUMENTASI KEGIATAN
POLRES NATUNA



PATROLI RUTIN



KEGIATAN PATROLI SIANG



KEGIATAN PAM BANK PNBP

KLASIFIKASI

